

# DOPUNE PROSTORNOG PLANA GRADA ZAGREBA

1.A.

## KORIŠTENJE I NAMJENA PROSTORA

Površine za razvoj i uređenje - dopune 2015.

### TUMAČ PLANSKOG ZNAKOVLJA

#### I. POVRŠINE ZA RAZVOJ I UREĐENJE

	GRADEVINSKO PODRUČJE NASELJA
	Izgrađeni dio građevinskog područja
	neizgrađeni dio građevinskog područja
	neuređeni dio građevinskog područja
	GOSPODARSKA NAMJENA
	niželovita gospodarska namjena*
	proizvodna namjena
	poslovna namjena
	(K1-pretrežito uslužna, K2-pretrežito trgovačka, K3-komunalna servisa)
	ugostiteljsko turistička namjena
	podoprivredno gospodarski kompleksi
	površine za iskorištavanje mineralnih sirovina (E1-geotermalne vode, E2-gline)
	OSTALE POVRŠINE ZA BUDUĆI RAZVOJ (utvrđivanje namjene nakon posebnih istraživanja)
	SPORTSKO REKREACIJSKA NAMJENA*
	(R1-igralište, R2-gigantski centar/tepatom, R3-centar za zimski sportove, R4-teniski centar, R5-centar za vodene sportove, R6-zone odmora i rekreacije unutar Parka prirode Medvednica, R7-zone odmora i rekreacije uz vodene površine, R8-ostale sportsko rekreativne namjene državnog i gradskog značaja, R9-sportno rekreativna namjena građevinskog područja naselja, R10-zone odmora i rekreacije unutar vodostajnih područja, R11-zone odmora i rekreacije na prirodnom rezervatu, R12-terme)
	JAVNE ZELENE POVRŠINE (Z1-parkovi i park šume, Z2-zaštitne zelene površine)
	POLJOPRIVREDNO TLO ISKLJUČIVO OSNOVNE NAMJENE
	osobito vrijedno obradivo tlo
	vrijedno obradivo tlo
	ostalo obradivo tlo
	OSTALO POLJOPRIVREDNO TLO
	ŠUMA ISKLJUČIVO OSNOVNE NAMJENE
	gospodarska
	zaštitna
	posebne namjene
	VODE
	vode i vodno dobro
	vodocrpilište (I. zona zaštite)*
	II., III. zona zaštite
	POSEBNA NAMJENA*
	POVRŠINE INFRASTRUKTURNIH SUSTAVA
	GROBLJE*
	GROBLJE ZA KUĆNE LJUBIMCE
	II. PROMET
	CESTOVNI PROMET
	autocesta
	brza cesta
	ostale državne ceste
	županijska cesta
	lokalna cesta
	možda ili alternativni koridor
	križanje u 2 ili više razina /
	alternativno križanje u 2 ili
	više razina
	most / nadvožnjak / tunel
	autobusni kolodvor
	INTEGRALNI TRANSPORT
	robno transportno središte
	ZELJEZNIČKI PROMET
	željeznička pruga - magistralna glavna
	željeznička pruga - I. reda
	žičara
	most / nadvožnjak
	kolodvor - putnički (međunarodni i međumjesni)
	kolodvor - putnički (međumjesni promet)
	ostali kolodvori (1 - rasporedni, 2 - ranžirni, 3 - teretni,
	4 - kortjezerski, 5 - tehnički putnički, 6 - lokoteretni)
	stajalište
	ZRAČNI PROMET
	zračna luka - međunarodna
	zračna luka - ostale
	helidrom
	III. GRANICE
	granica Grada Zagreba
	granice građevinskih područja grada Zagreba i Sesveta = granice generalnih urbanističkih planova Zagreba i Sesveta
	granica Parka prirode Medvednica = granica izrade PPOPP Medvednica
	Napomena
	UNUTAR GRADEVINSKIH PODRUČJA GRADA ZAGREBA I SESVETA SLJEDUĆE NAMJENE PRIKAZANE SU SHEMATSKI: MJESOVITA GOSPODARSKA NAMJENA (GN), SPORTSKO REKREACIJSKA NAMJENA (R), VODOCRPILISTA, POSEBNA NAMJENA (N), POVRŠINE INFRASTRUKTURNIH SUSTAVA (IS), GROBLJA (G)
	PODRUČJE GRADEVINSKIH PODRUČJA GRADA ZAGREBA I SESVETA = GRANICE IZRADE GENERALNIH URBANISTIČKIH PLANOVA ZAGREBA I SESVETA - USMJERENJA IZ PPOPP-a
	Jačanje razgranatosti namjene prostora unutar građevinskih područja grada Zagreba i Sesveta te uvjeti gradnje određuju se generalnim urbanističkim planovima Zagreba i Sesveta

### VEZA KARATA

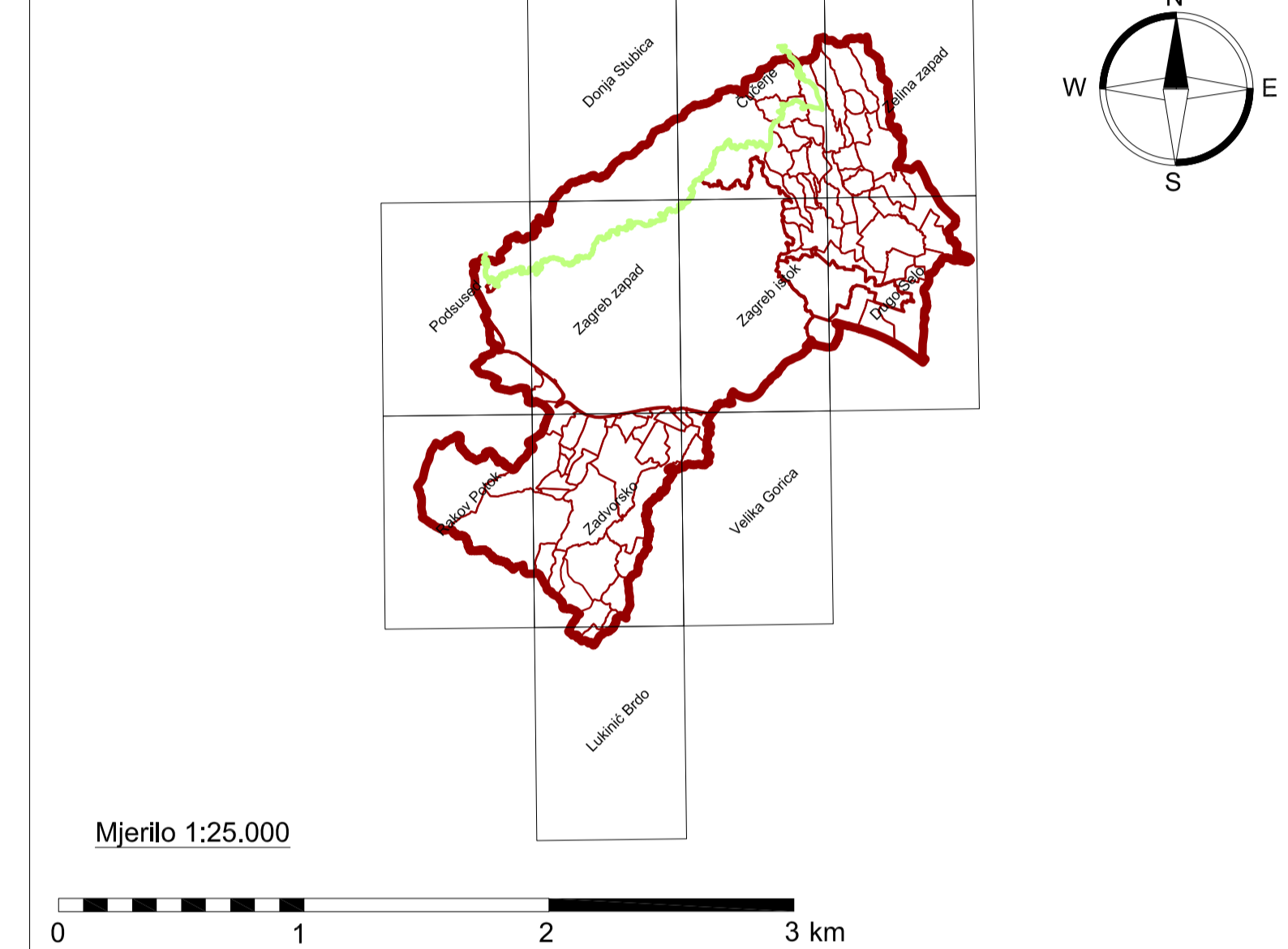

### GRAD ZAGREB

Naziv prostornog plana:		DOPUNE PROSTORNOG PLANA GRADA ZAGREBA	
KORIŠTENJE I NAMJENA PROSTORA		Površine za razvoj i uređenje - dopune 2015.	
Broj kartografskog prikaza:	1.A.	Mjerilo kartografskog prikaza:	1:25.000
Odluka o Izradi Dopuna Prostornog plana Grada Zagreba (Službeni glasnik Grada Zagreba 24/14)		Odluka donesenju Dopuna Prostornog plana Grada Zagreba (Službeni glasnik Grada Zagreba „15)	
Javna rasprava (datum objave):		Javni uvjeh održac:	
Nošitelj izrade:	Gradski ured za prostorno uređenje, Izgradnju Grada, graditeljstvo, komunalne poslove i promet Trg Stjepana Radića 1, Zagreb		
Pečat Gradske ureda za prostorno uređenje, Izgradnju Grada, graditeljstvo, komunalne poslove i promet	Pečatnik Gradske ureda za prostorno uređenje, Izgradnju Grada, graditeljstvo, komunalne poslove i promet		
M.P.	m.r.sc. Dinko Bilić, dipl.oec.		
	Odgovorna osoba za provođenje javne rasprave:		
Koordiacija izrade: Zavod za prostorno uređenje Grada Zagreba Republike Austrije 18, Zagreb			
Pečat Zavoda za prostorno uređenje Grada Zagreba:	Ravnatelj Zavoda za prostorno uređenje Grada Zagreba		
M.P.	Ivica Farjek, dipl.ing.arh.		
Službenost na Planu:	Ministarstvo graditeljstva i prostornog uređenja	Datum:	
Broj suglasnosti:	KLASA:		
Izradio:	URBANISTICA d.o.o. Đorđićeva 5, Zagreb		
Pečat pravne osobe koja je izradila Plan:	Odgovorna osoba izradivača Plana:		
M.P.	Jasminka Pilar-Katavić, dipl.ing.arh.		
Odgovorni voditelj izrade Plana:	Jasminka Pilar-Katavić, dipl.ing.arh.		
Stručni tim u Izradi Plana:	Mladen Kardum, ing. građ.	Ana Putar, dipl.ing.arh.	Aleksandra Anić Vučinić, doc.dr.sc.
Suzana Vajčić, dipl.ing.arh.	Renata Filipović, dipl.ing.građ.	Julika Bjelobaba, dipl.lur.	Nevenka Dolenc, prof.soc.
Domagoj Šumanovac, ing.arh.			
Geoinformatička obrada:	Zavod za fotogrametriju d.d. Borongajska cesta 71, Zagreb		
Pečat Gradske skupštine Grada Zagreba	Predsjednik Gradske skupštine Grada Zagreba:		
M.P.	Darinko Kosor		
Istovjetnost ovog plana s Izvornikom ojerava:	Pečat nadležnog tijela:		
m.r.sc. Dinko Bilić, dipl.oec.	M.P.		