

# PROSTORNI PLAN GRADA ZAGREBA - IZMJENE I DOPUNE 2017.

## 3.A.

### UVJETI KORIŠTENJA, UREĐENJA I ZAŠTITE PROSTORA





Uvjeti korištenja - izmjene i dopune 2017.

#### TUMAČ PLANSKOG ZNAKOVLJA

##### I. UVJETI KORIŠTENJA

###### PODRUČJA POSEBNIH UVJETA KORIŠTENJA

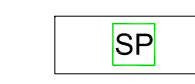
###### Zaštićeni dijelovi prirode

-  park prirode Medvednica
-  posebni rezervat (ŠV-šumske vegetacije)
-  spomenik prirode
-  značajni krajobraz
-  spomenik parkovne arhitekture

###### Područje ekološke mreže RH - Natura 2000

###### unutar obuhvata / izvan obuhvata





-  područja očuvanja značajna za vrste i stanišne tipove - POVS
- HR2001228 - Polak Dojbe
- HR2000583 - Medvednica
- HR2001298 - Vojkovića I Krč
- HR2000589 - Stupnički lug\*
- HR2001311 - Sava nizvodno od Hrušćice\*
- HR2001508 - Sava uzvodno od Zagreba (\*granitno šumsko područje Prostornog plana)

###### područja očuvanja značajna za ptice - POP

-  HR1000002 - Sava kod Hrušćice\*
- (\*granitno šumsko područje Prostornog plana)

###### Drugi vrijedni dijelovi prirode - krajobrazne vrijednosti

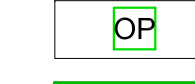

###### Dijelovi prirode koji se preporučuju za zaštitu

-  višedni rezervati (VRS - šumske vegetacije, VRB - botanički)
-  vrijedne gradske park šume
-  vrijedni krajolik
-  pojedinačni objekti prirode
-  vrijedni parkovi, vrtovi i dvorovi

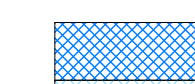
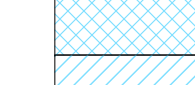
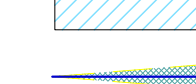

###### Kulturna dobra - sustav zaštite

-  ZONA ZAŠTITE "A"
-  ZONA ZAŠTITE "B"
-  ZONA ZAŠTITE "C"

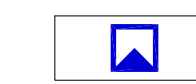
###### vizurni koridor

-  Arheološka baština
-  arheološko područje
-  arheološki pojedinačni lokalitet

###### Povijesna graditeljska cjelina

-  gradska naselja
-  seoska naselja

###### zona tradicionalnih naseobina unutar Parka prirode Medvednica

##### II. GRANICE

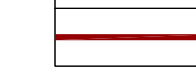
-  granica Grada Zagreba
-  granice građevinskih područja grada Zagreba i Sesveta = granice generalnih urbanističkih planova Zagreba i Sesveta

###### Napomena

PODRUČJE GRAĐEVINSKIH PODRUČJA GRADA ZAGREBA I SESVETA=GRANICE IZRADE GENERALNIH URBANISTIČKIH PLANOVA ZAGREBA I SESVETA - USMJERENJA IZ PPGZ-a  
/detaljnije razgraničenje namjene prostora unutar građevinskih područja grada Zagreba i Sesveta te uvjeti gradnje određuju se generalnim urbanističkim planovima Zagreba i Sesveta

#### VEZA KARATA

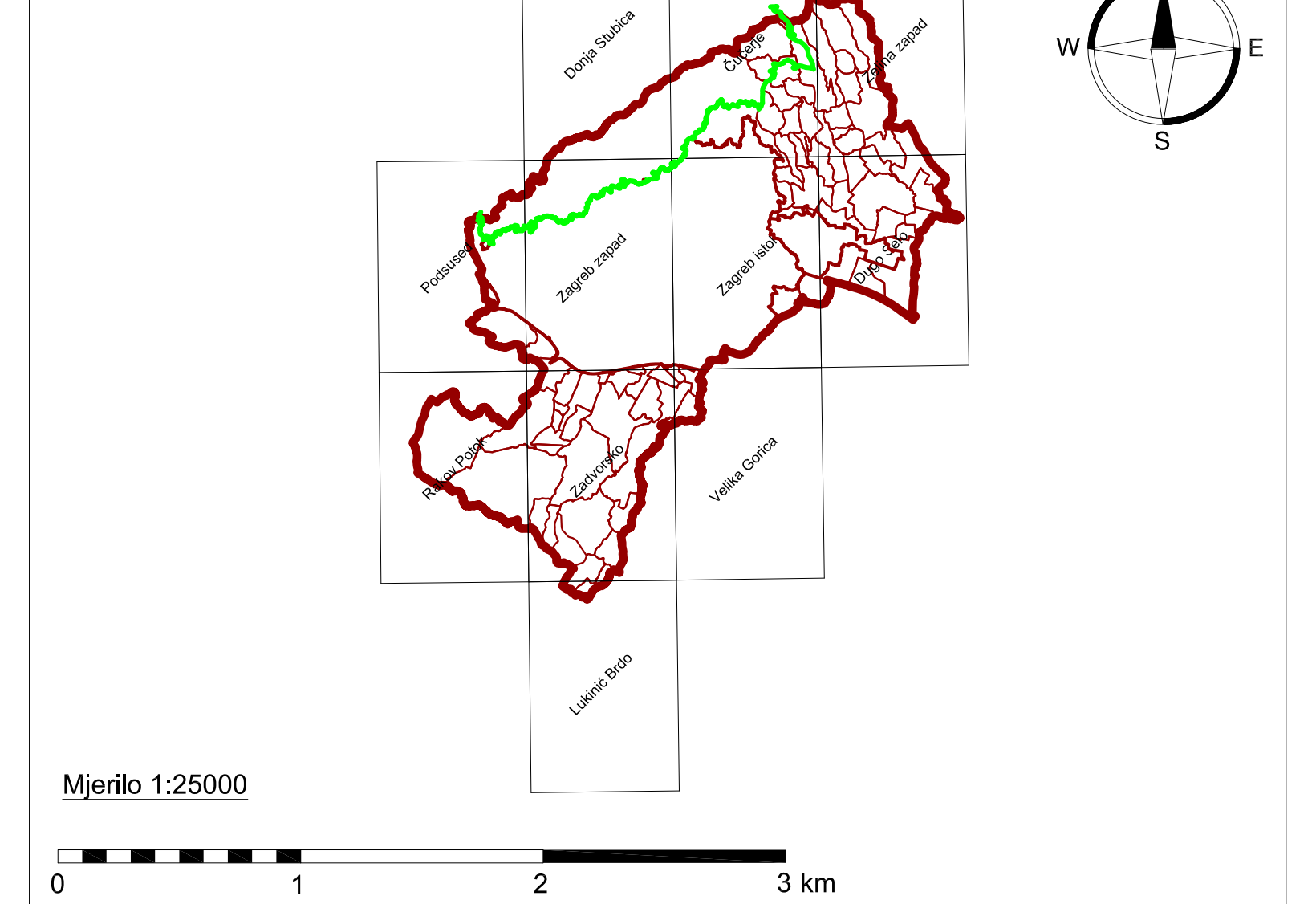

#### GRAD ZAGREB

Naziv prostornog plana: <b>PROSTORNI PLAN GRADA ZAGREBA - IZMJENE I DOPUNE 2017.</b>	
UVJETI KORIŠTENJA, UREĐENJA I ZAŠTITE PROSTORA Uvjeti korištenja - izmjene i dopune 2017.	
Broj kartografskog prikaza: 3.A.	Mjerilo kartografskog prikaza: 1:25000
Odluka o izradi izmjena i dopuna Prostornog plana Grada Zagreba (Službeni glasnik Grada Zagreba 7/15, 12/16)	
Odluka o izmjenama i dopunama Odluke o donošenju Prostornog plana Grada Zagreba (Službeni glasnik Grada Zagreba 22/17)	
Javna rasprava (datum objave): 6. prosinca 2016. (Službeni glasnik Grada Zagreba 22/16)	Javni uvid održan: od 30. prosinca 2016. do 13. siječnja 2017.
Nositelj izrade: Gradski ured za strateško planiranje i razvoj Grada Ulica Republike Austrije 18, Zagreb	
Pečat tijela odgovornog za provođenje javne rasprave:  M.P.	Pročelnica Gradskog ureda za strateško planiranje i razvoj Grada:  Sanja Jerković, dipl.ing.arch. Odgovorna osoba za provođenje javne rasprave:  Anja Dučić, dipl.ing.arch.
Koordinacija izrade: Zavod za prostorno uređenje Grada Zagreba, Ulica Republike Austrije 18, Zagreb	Odgovorna osoba za koordinaciju izrade Plana:  M.P.
Ravnatelj Zavoda za prostorno uređenje Grada Zagreba Ivica Rovis, dipl.ing.arch.	
Suglasnost na Plan: Ministarstvo graditeljstva i prostornog uređenja Broj suglasnosti: KLASA:350-02/17-11/28 Broj suglasnosti: KLASA:350-02/17-11/28	UBRO:531-05-17-4 Datum:10. travnja 2017 UBRO:531-05-17-12 Datum:18. listopada 2017.
Stručni izrađivač: URBANISTICA d.o.o. Đorđićeva 5, Zagreb	URBANISTICA
Pečat pravne osobe koja je izradila Plan:  M.P.	Odgovorna osoba izrađivača Plana:  Jasminka Pilar - Katavić, dipl.ing.arch.
Odgovorni voditelj izrade Plana:  M.P.	Jasminka Pilar - Katavić, dipl.ing.arch.
Stručni tim u izradi Plana: Romana Di Giusto, dipl.ing.arch. Domagoj Šumanovac, ing.arch. Mladen Kardum, ing.grad. Jasmina Sadek, dipl.ing.arch.	Suzana Vujčić, dipl.ing.arch. Ana Putar, dipl.ing.arch. Iva Lukinić, dipl.ing.arch. (do 16.11.2015.) Sandra Šmiljanić, mag.ing.arch.
Dean Vučić, ing.geod. Renata Filipović, dipl.ing.grad.	
Geoinformatička obrada: Zavod za fotogrametriju d.d., Borongajska cesta 71, Zagreb	Predsjednik Gradске skupštine Grada Zagreba:  M.P.
Pečat Gradске skupštine Grada Zagreba	dr.sc. Anđija Mikulić, v.r.
Istovjetnost ovog Plana s Izvornikom ovjerava:  (ime, prezime, potpis)	Pečat nadležnog tijela:  M.P.

PROSTORNI PLAN GRADA ZAGREBA - IZMJENE I DOPUNE 2017.

3. UVJETI KORIŠTENJA I ZAŠTITE PROSTORA

3.A. Uvjeti korištenja - izmjene i dopune 2017.

Čučerje  
033-1-1

Topografska karta 1:25000

Zlatar Bistrica

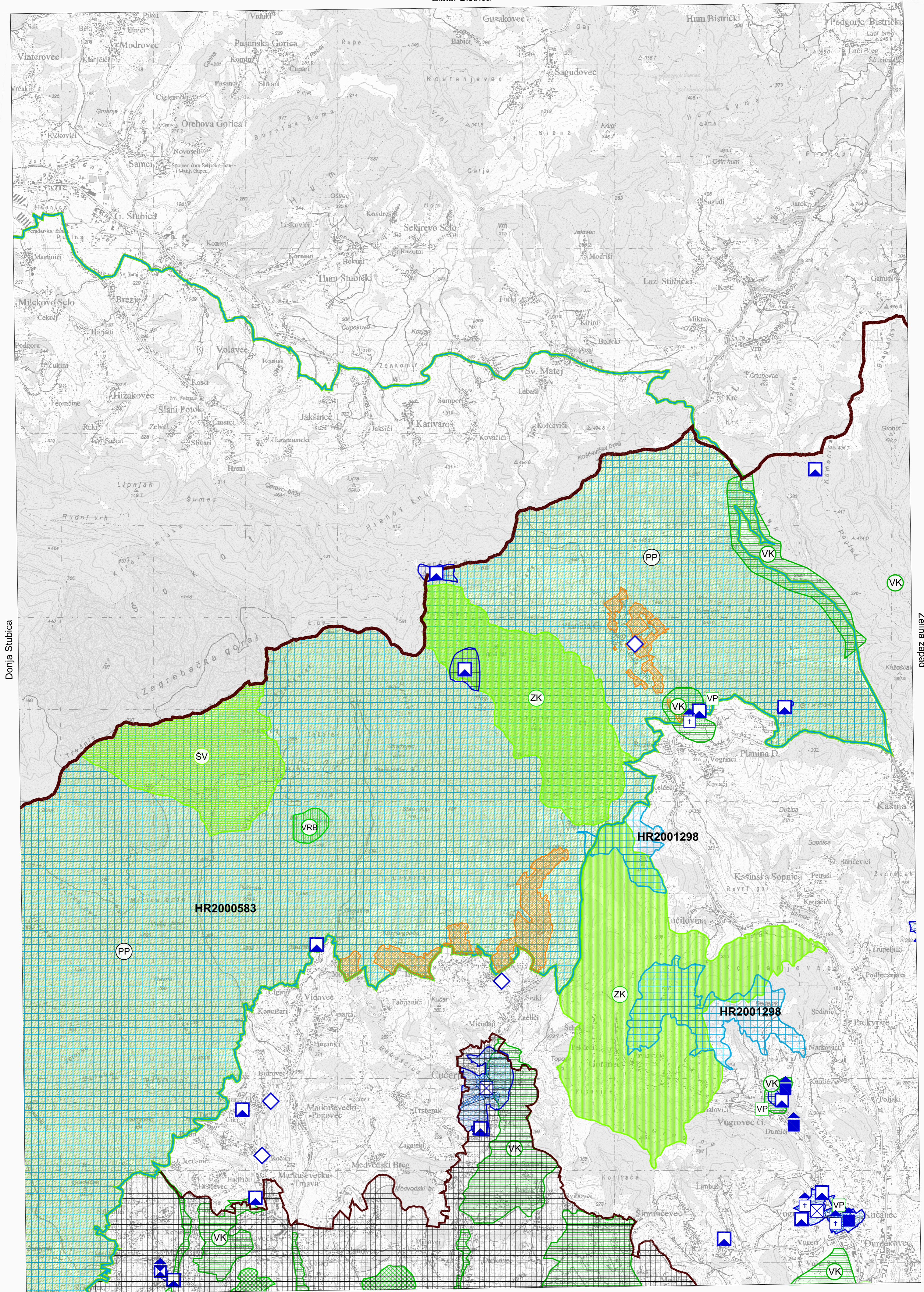

Donja Stubica

Zlatac Bistrica

Zagreb istok



PROSTORNI PLAN GRADA ZAGREBA - IZMJENE I DOPUNE 2017.

3. UVJETI KORIŠTENJA I ZAŠTITE PROSTORA

3.A. Uvjeti korištenja - izmjene i dopune 2017.

Donja Stubica

320-2-2

Topografska karta 1:25000

Zabok

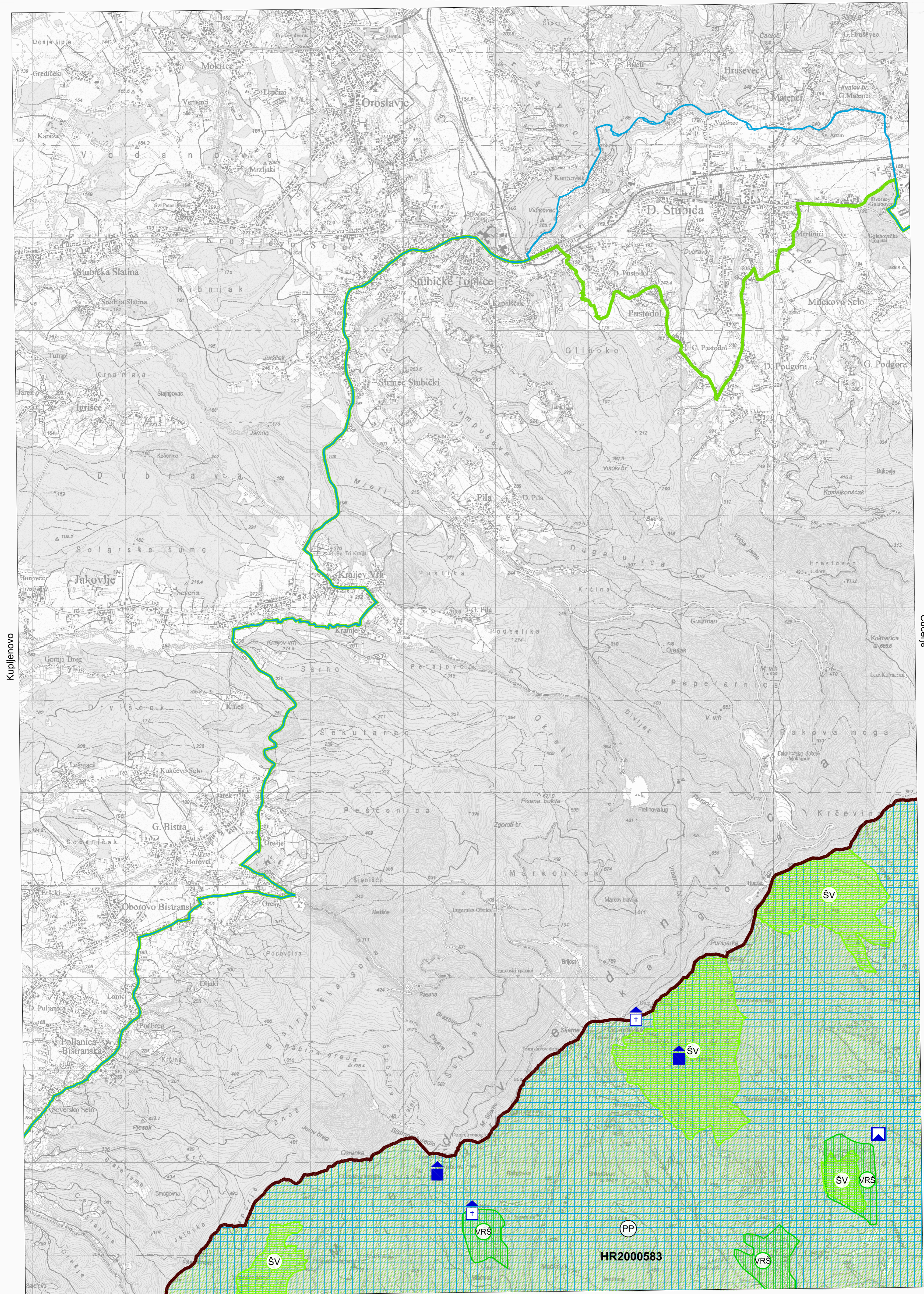

Kupljenovo

Čučerje

Zagreb zapad

© Državna geodetska uprava, 2015.

1:25 000

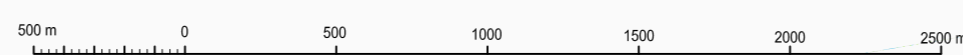

Donja Stubica  
320-2-2

Gauss-Krugerova projekcija Besselov elipsoid

PROSTORNI PLAN GRADA ZAGREBA - IZMJENE I DOPUNE 2017.

3. UVJETI KORIŠTENJA I ZAŠTITE PROSTORA

3.A. Uvjeti korištenja - izmjene i dopune 2017.

Dugo Selo

033-1-4

Topografska karta 1:25000

Zelina zapad

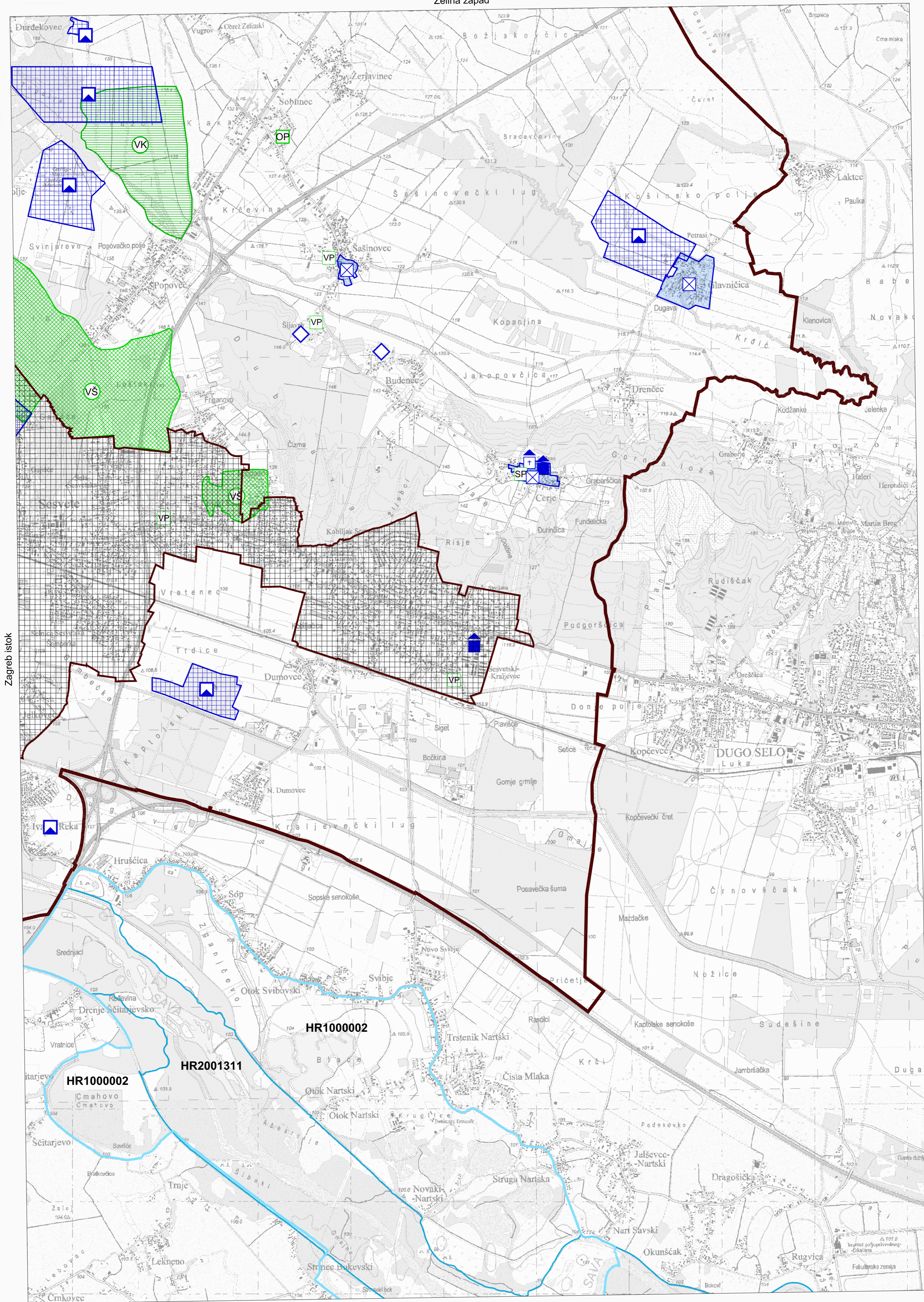

Zagreb istok

Božjakovina

Turopolje

PROSTORNI PLAN GRADA ZAGREBA - IZMJENE I DOPUNE 2017.

3. UVJETI KORIŠTENJA I ZAŠTITE PROSTORA  
3.A. Uvjeti korištenja - izmjene i dopune 2017.

Lukinić Brdo

320-4-4

Topografska karta 1:25000

Zadvorsko

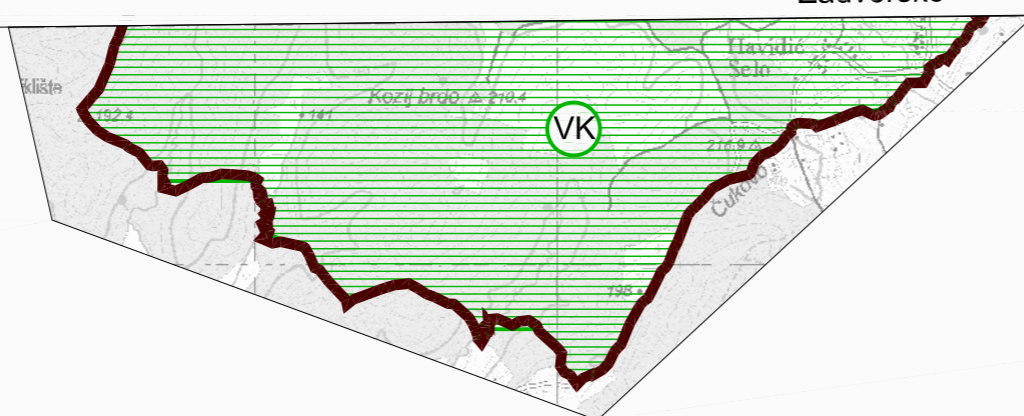

Donja Kupčina

Kravsisko

Bović

© Državna geodetska uprava, 2015.

1:25 000

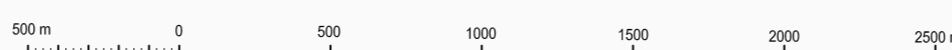

Lukinić Brdo  
320-4-4

Gauss-Krügerova projekcija Besselov elipsoid

PROSTORNI PLAN GRADA ZAGREBA - IZMJENE I DOPUNE 2017.

3. UVJETI KORIŠTENJA I ZAŠTITE PROSTORA

3.A. Uvjeti korištenja - izmjene i dopune 2017.

Podsused

320-2-3

Topografska karta 1:25000

Kupljenovo

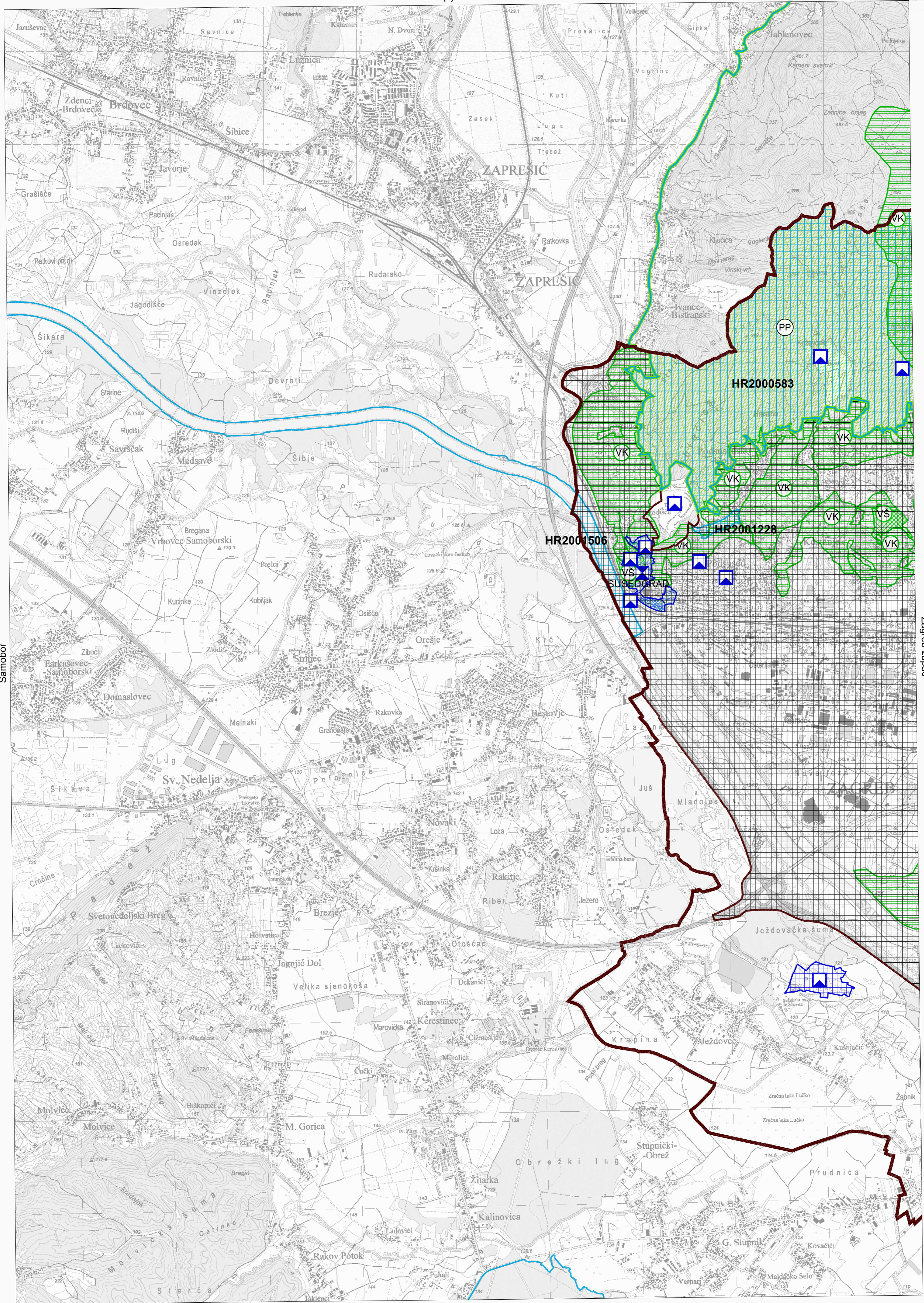

Samobor

Zagreb

Rakov Potok

© Državna geodetska uprava, 2015.

1:25 000



Podsused  
320-2-3

Gauss-Krügerova projekcija Besselov elipsoid

PROSTORNI PLAN GRADA ZAGREBA - IZMJENE I DOPUNE 2017.

3. UVJETI KORIŠTENJA I ZAŠTITE PROSTORA

3.A. Uvjeti korištenja - izmjene i dopune 2017.

Rakov Potok

320-4-1

Topografska karta 1:25000

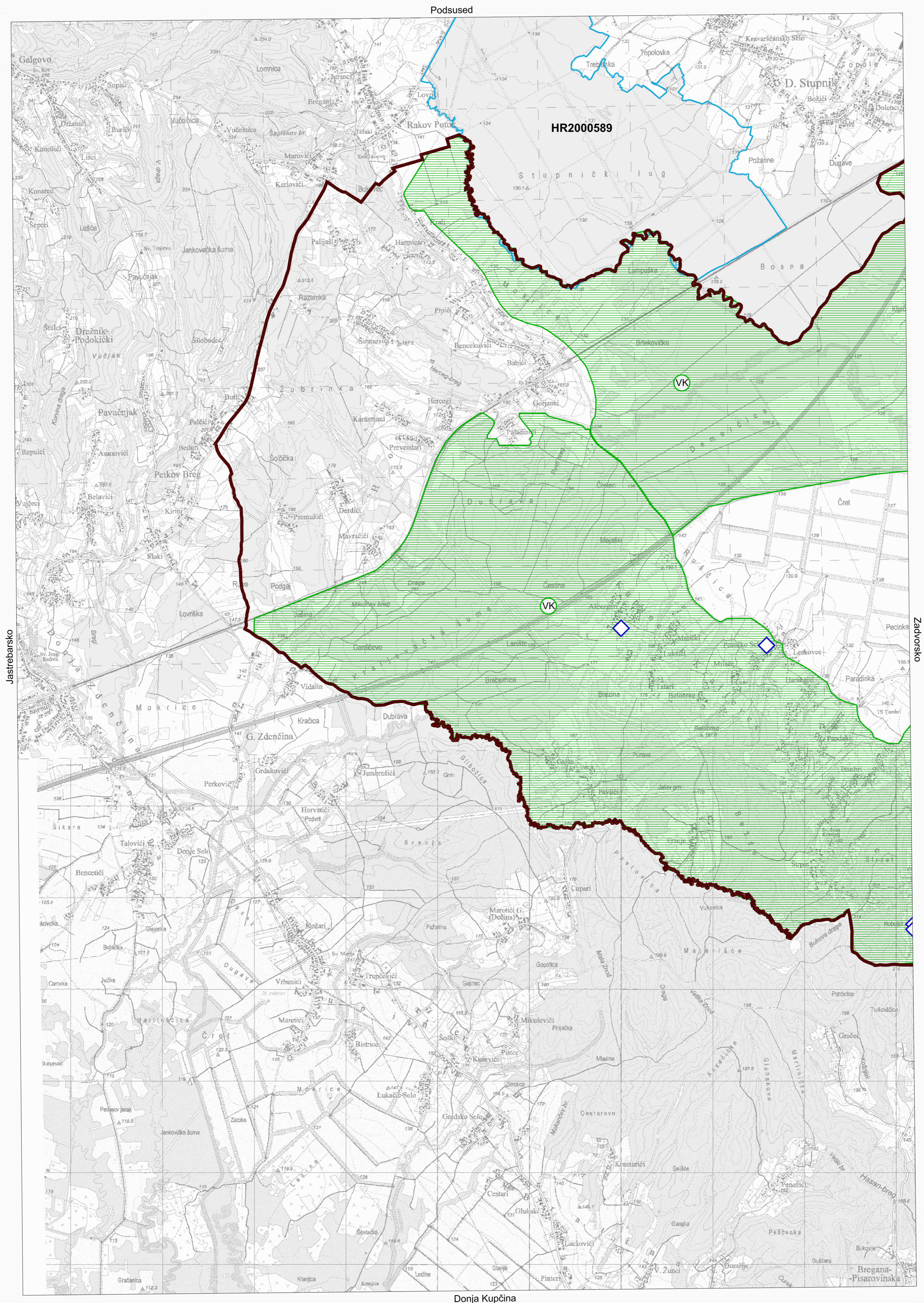

© Državna geodetska uprava, 2015.

1:25 000



Rakov Potok  
320-4-1

Gauss-Krügerova projekcija Besselov elipsoid

PROSTORNI PLAN GRADA ZAGREBA - IZMJENE I DOPUNE 2017.

3. UVJETI KORIŠTENJA I ZAŠTITE PROSTORA

3.A. Uvjeti korištenja - izmjene i dopune 2017.

Velika Gorica

321-3-1

Topografska karta 1:25000

Zagreb istok

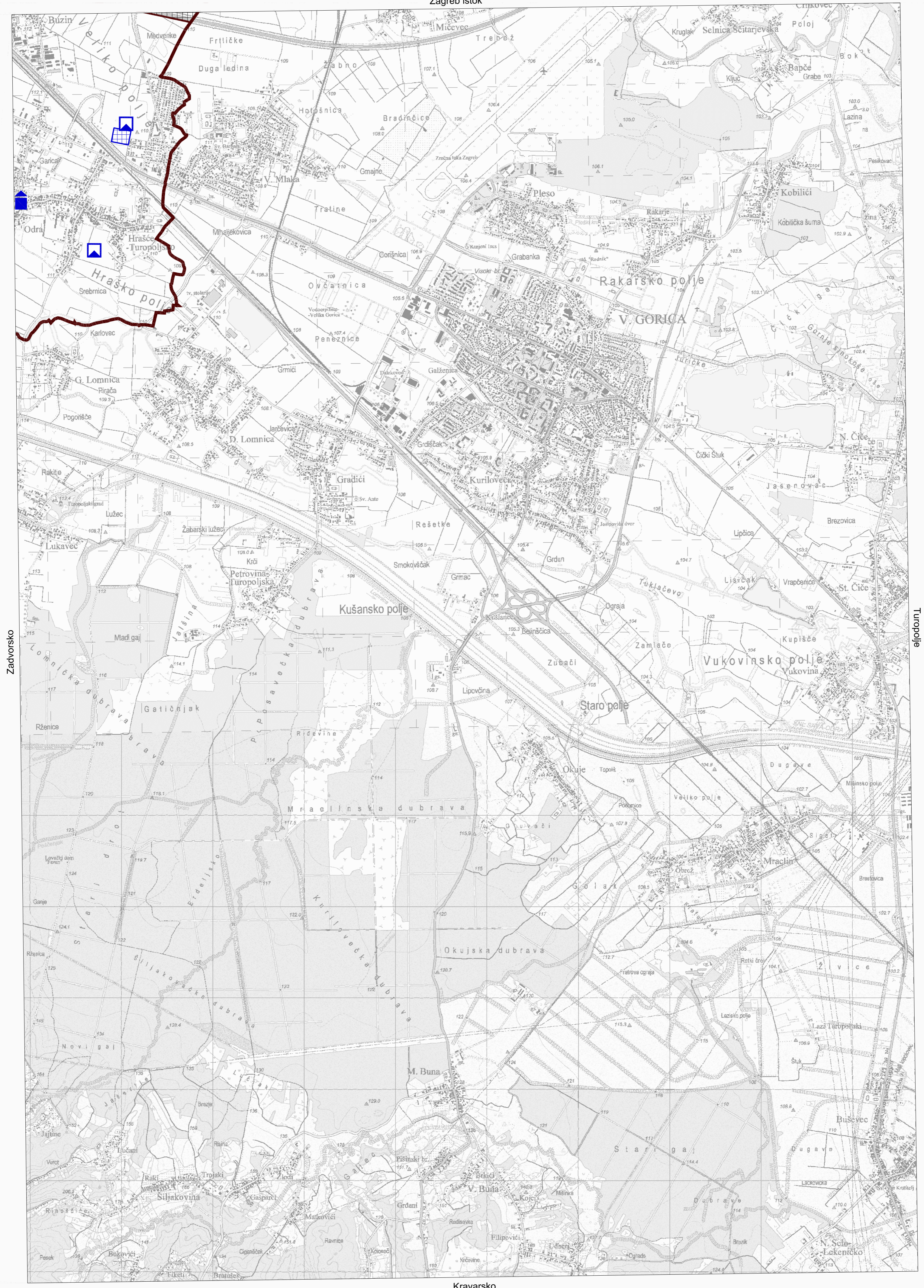

Zadovorsko

Turopolje

Kravarско

© Državna geodetska uprava, 2015.

1:25 000



Velika Gorica  
321-3-1

Gauss-Krögerova projekcija Besselov elipsoid



PROSTORNI PLAN GRADA ZAGREBA - IZMJENE I DOPUNE 2017.

3. UVJETI KORIŠTENJA I ZAŠTITE PROSTORA

3.A. Uvjeti korištenja - izmjene i dopune 2017.

Zagreb-istok

033-1-3

Topografska karta 1:25000

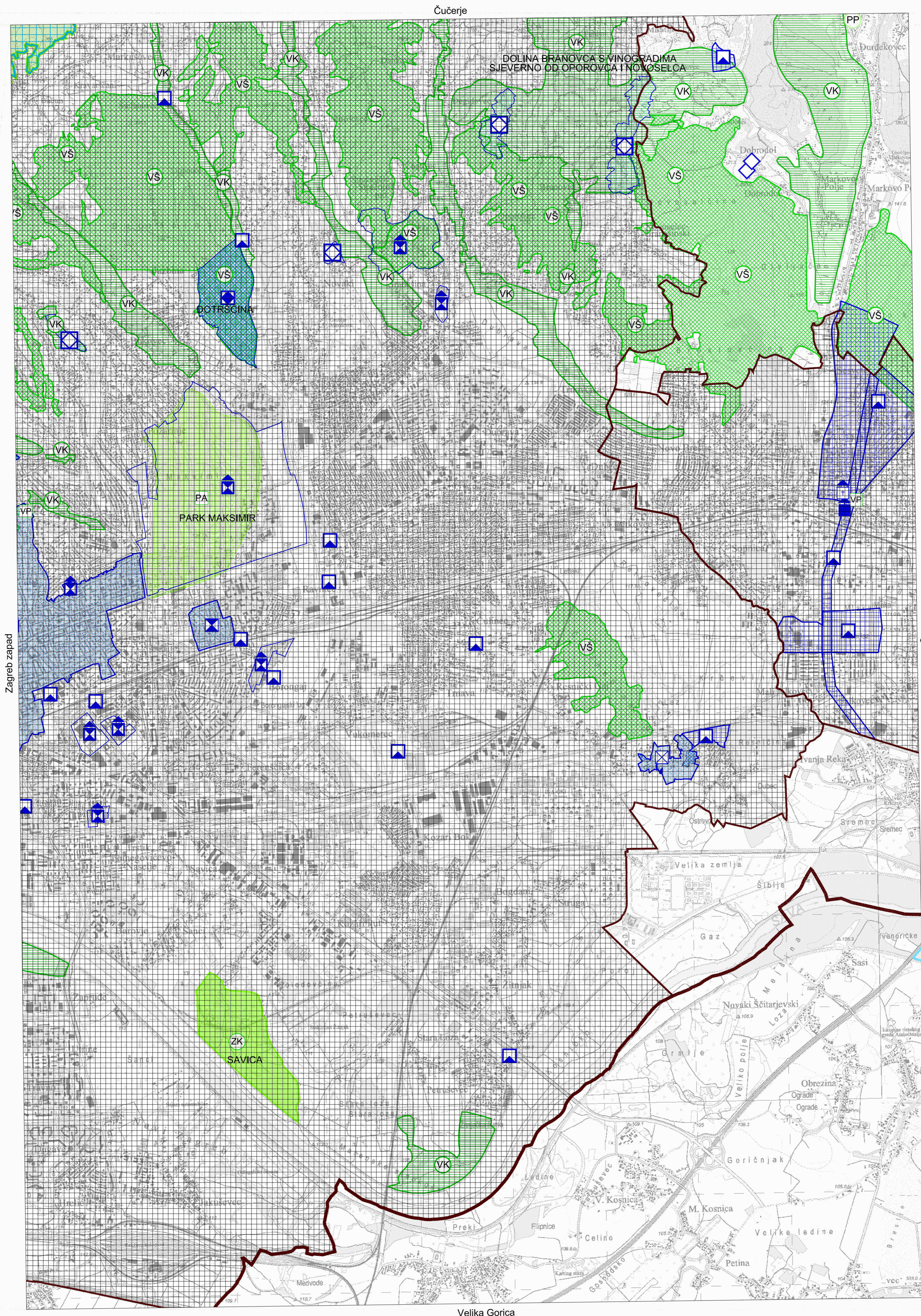

Donja Stubica

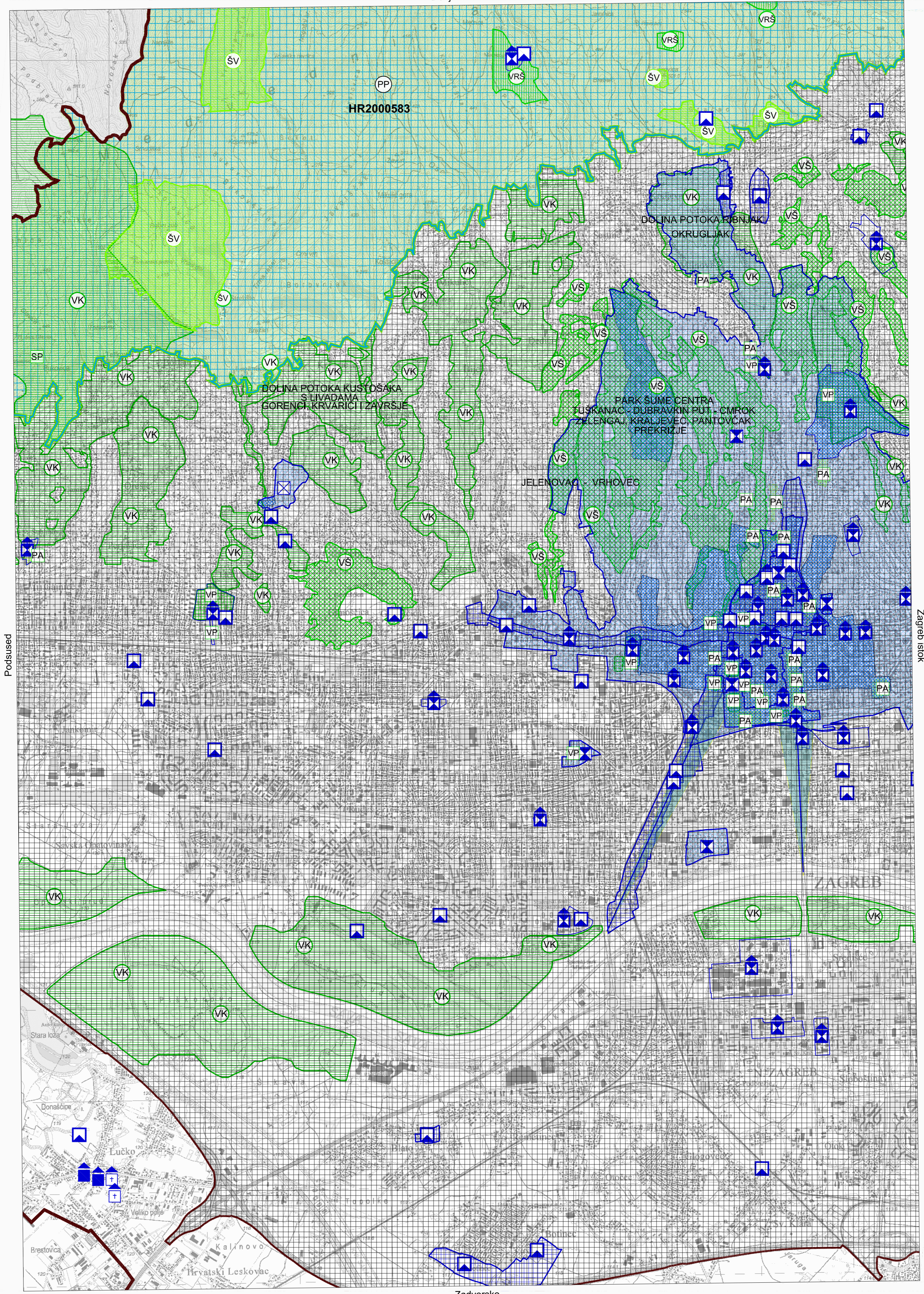

Podušed

Zagreb istok

Zadvorsko

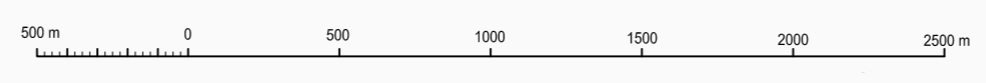

PROSTORNI PLAN GRADA ZAGREBA - IZMJENE I DOPUNE 2017.

3. UVJETI KORIŠTENJA I ZAŠTITE PROSTORA

3.A. Uvjeti korištenja - izmjene i dopune 2017.

Zelina - zapad

033-1-2

Topografska karta 1:25000

Konjščina

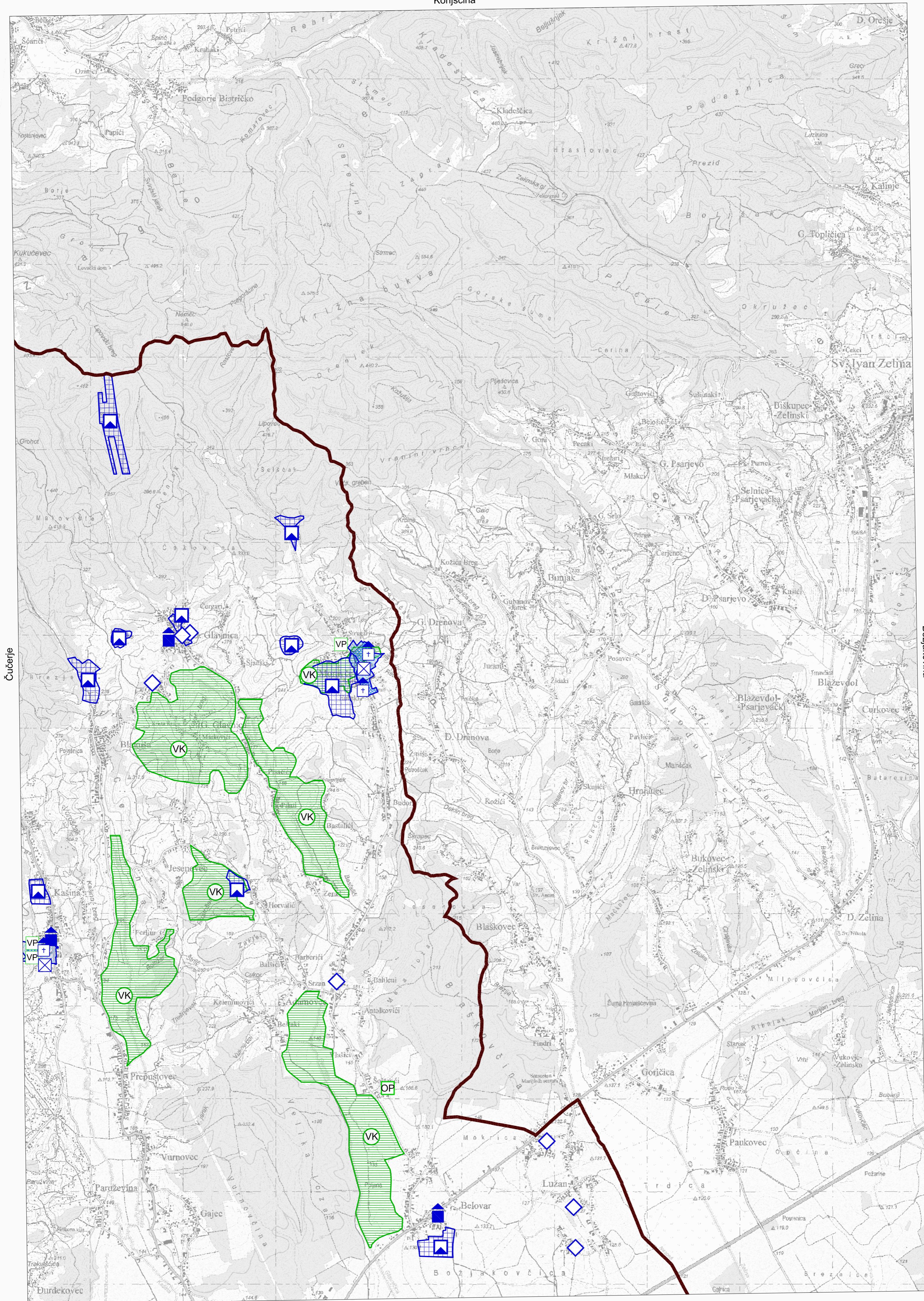

Čučerje

Božakovina

Dugo Selo