

GRAD ZAGREB

GENERALNI URBANISTIČKI PLAN SESVETA - IZMJENE I DOPUNE 2013.

3.a PROMETNA MREŽA

TUMAČ PLANSKOG ZNAKOVLJA

CESTOVNI PROMET	
	GRADSKA AUTOCESTA
	GLAVNA GRADSKA ULICA
	MOGUĆI ALTERNATIVNI KORIDOR GLAVNE GRADSKE ULICE - ZA OBLAZNICU SREDIŠTA SESVETA
	GRADSKA ULICA
	SABIRNA ULICA
	OSTALE NEKATEGORIZIRANE ULICE I REZERVIRANI KORIDORI
	BICIKLISTIČKA STAZA
	PJEŠAČKE POVRŠINE
	PJEŠAČKA ZONA - SREDIŠTE SESVETA
	AUTOBUSNI KOLODVOR
	PARKIRALIŠTE - GARAŽA
	BENZINSKA POSTAJA
ŽELJEZNIČKI PROMET	
	ŽELJEZNIČKA PRUGA - MAGISTRALNA GLAVNA
	ŽELJEZNIČKA POSTAJA
	KOLODVOR - PUTNIČKI (MEĐUMJESNI)
ZRAČNI PROMET	
	MEĐUNARODNI ZRAČNI PUT
	REZERVACIJA PROŠIRENJA POSTOJEĆE ULICE
	GRANICA GENERALNOGA URBANISTIČKOG PLANA SESVETA

VEZA KARATA:

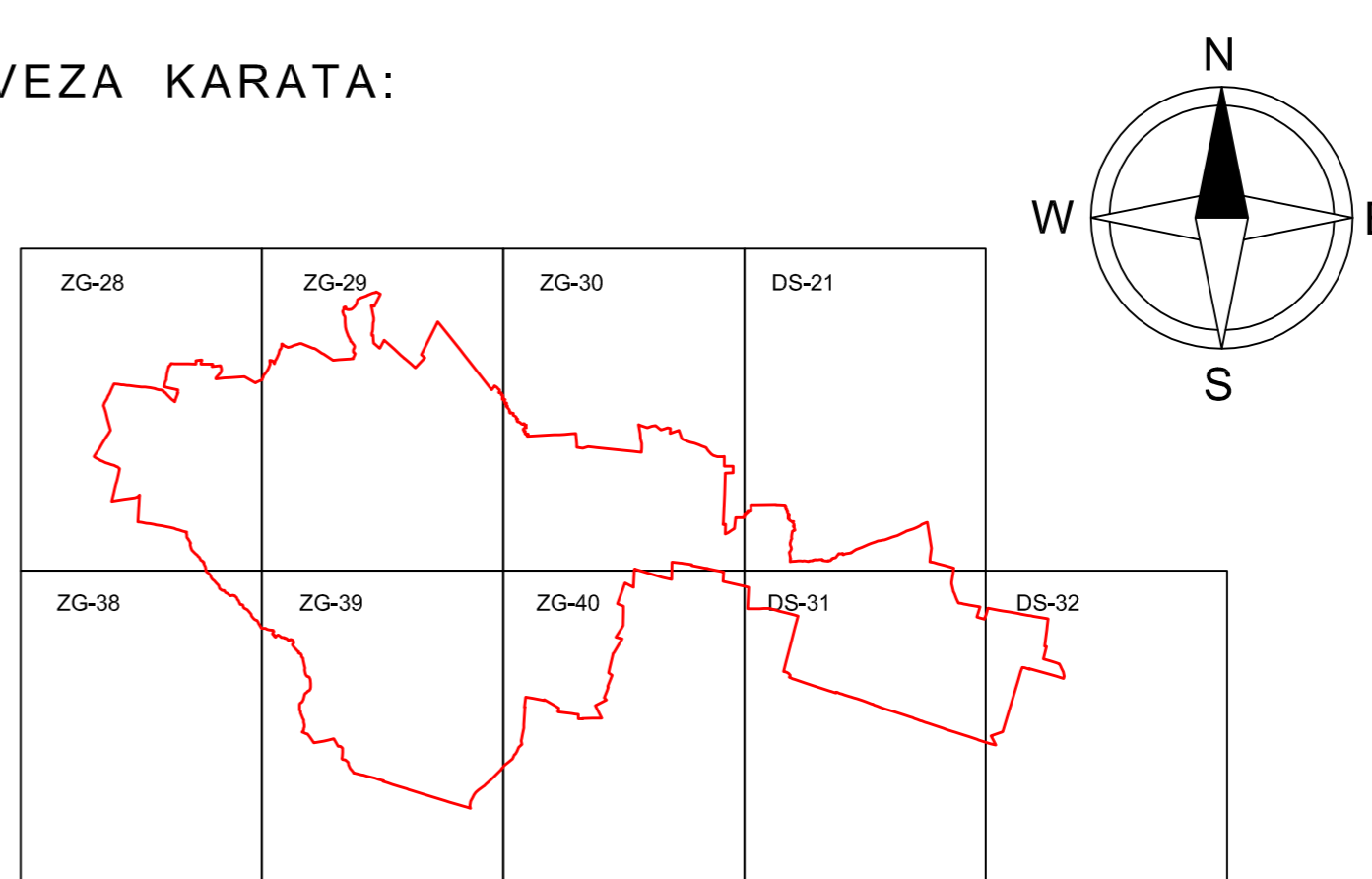

GRAD ZAGREB

GENERALNI URBANISTIČKI PLAN SESVETA - IZMJENE I DOPUNE 2013.

Naziv kartografskog prikaza: 3.a PROMETNA MREŽA	
Broj kartografskog prikaza: 3a.	Mjerilo kartografskog prikaza: 1:5 000
Odluka o izradi izmjena i dopuna Generalnog urbanističkog plana Seseveta (Službeni glasnik Grada Zagreba br. 10/12)	Odluka o donošenju izmjena i dopuna Generalnog urbanističkog plana Seseveta (Službeni glasnik Grada Zagreba br. 7/13)
Javna rasprava objavljena je: 12. prosinca 2012.	Javni uvid održan je od 20. prosinca 2012. do 3. siječnja 2013.
Nositelj izrade: Gradski ured za prostorno uređenje, izgradnju Grada, graditeljstvo, komunalne poslove i promet Republike Austrije 18, Zagreb	
Pečat Gradskog ureda za prostorno uređenje, izgradnju Grada, graditeljstvo, komunalne poslove i promet	Pečatnik Gradskog ureda za prostorno uređenje, izgradnju Grada, graditeljstvo, komunalne poslove i promet Davor Jelavić, dipl. oec. Odgovorna osoba za provođenje javne rasprave Marjana Sironić, dipl. ing. arh.
M.P.	
Izradio: Zavod za prostorno uređenje Grada Zagreba Republike Austrije 18, Zagreb	
Pečat pravne osobe koja je izradila plan:	Odgovorna osoba Izrađivača Plana: v.d. ravnatelja Zavoda za prostorno uređenje Grada Zagreba Ivica Fanjek, dipl. ing. arh.
M.P.	
Odgovorni voditelj izrade Nacrta prijedloga izmjena i dopuna plana: M.P. Ana-Marija Rajčić, dipl. ing. arh.	
Stručni tim u izradi Plana: Mirela Bokulić Zubac, dipl.ing.arh. Ivan Lončarić, prof.geog. i pov. Alen Pažur, mag.geog. Marija Brković, bacc.oec. Dubravka - Petra Lubin, dipl.ing.arh. Ana-Marija Rajčić, dipl.ing.arh. Maja Bubić, grad.teh. Jasna Magdić, dipl.ing.arh. Lidija Sekol, dipl.ing.arh. Martina Čavković, dipl.izr. Tomislav Matić Jasmina Stročec Vanić, dipl.ing.arh. Ivica Fanjek, dipl.ing.arh. Višnja Matković Sabina Šabanović, dipl.ing.arh. Boris Gregurić, dipl.ing.arh. Nives Momar, dipl.ing.arh. Sanja Šerbetić Turjić, dipl.ing.arh. Krisina Kiš-Bonačić, dipl.ing.arh. Jasmina Nađ, dipl.ing.agr. Dubravko Širota, dipl.ing.prom. Mario Livaja, dipl.ing.naft.rud. Lariša Nukić Dubravka Žic, dipl.ing.arh.	
Geoinformatička obrada: GEOFOTO d.o.o. - Kartografski odjel	
Pečat Gradske skupštine Grada Zagreba	Predsjednik Gradske skupštine Grada Zagreba Davor Bernardić, dipl.ing. fiz.
M.P.	
Istovjetnost ovog plana sa izvornikom ovjerava: Davor Jelavić, dipl. oec.	Pečat Nadležnog tijela: M.P.

GENERALNI URBANISTIČKI PLAN SESVETA - IZMJENE I DOPUNE 2013.

3.a PROMETNA MREŽA

DUGO SELO - 21

5K22-21

5
079
000

DUGO SELO - 11

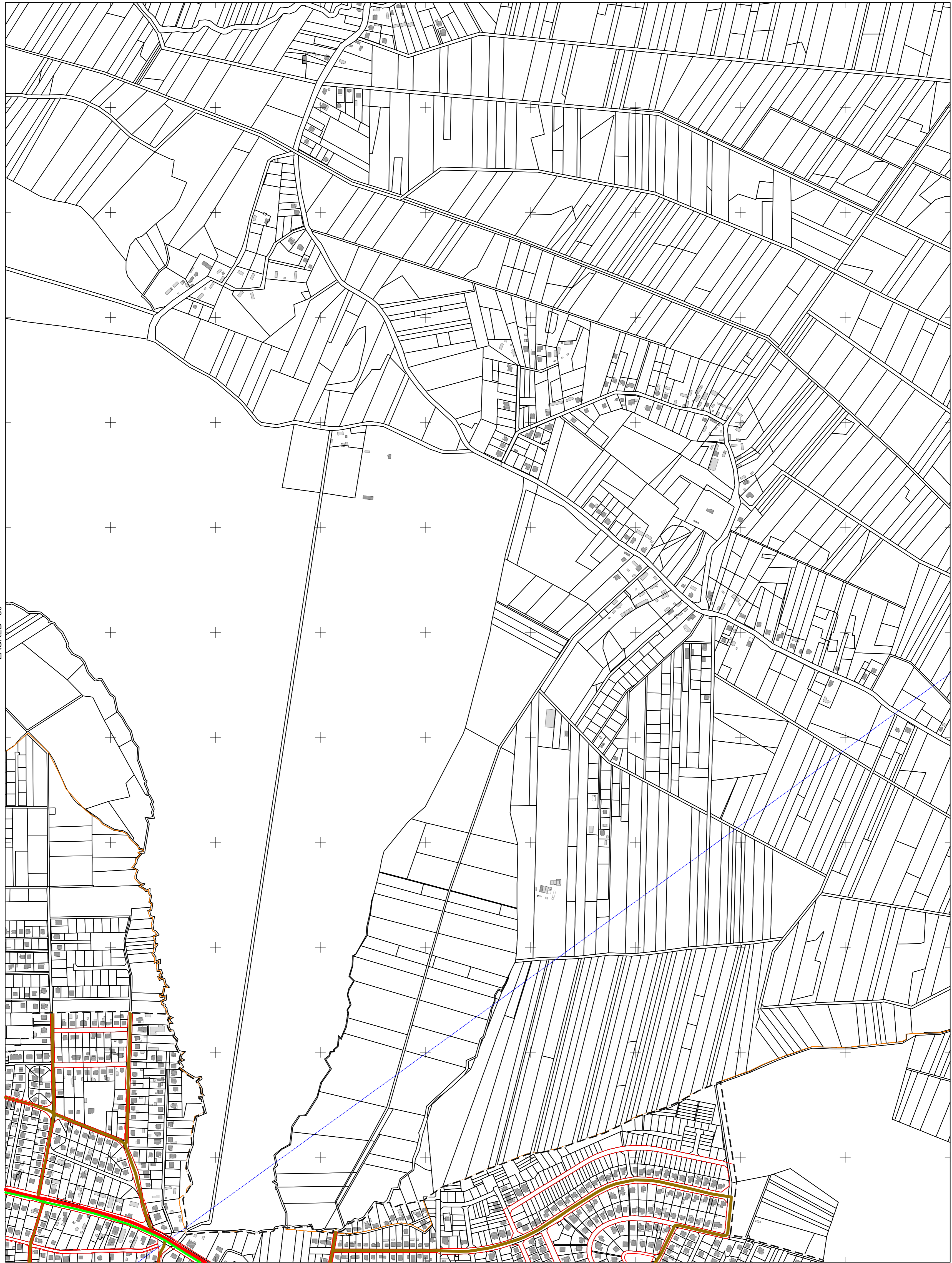

ZAGREB - 30

DUGO SELO - 22

DUGO SELO - 31

000
000
000

4076
000
200
200

KATASTARSKE OPĆINE:
A - Šašinec
B - Sesvetski Kraljevec

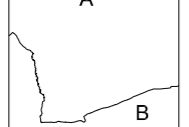

IZMJERA:
A - tahimetrija, ortogonal
B - fotogrametrija
C - komasacija
D - graficka

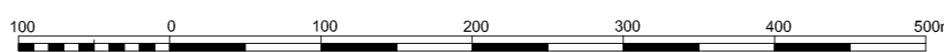
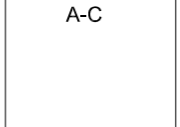

MJERILO 1:5000

DUGO SELO - 21

Zagreb, kolovoz 2012.

GENERALNI URBANISTIČKI PLAN SESVETA - IZMJENE I DOPUNE 2013.

3.a PROMETNA MREŽA

DUGO SELO - 31

5K22-31

5
076
000

DUGO SELO - 21

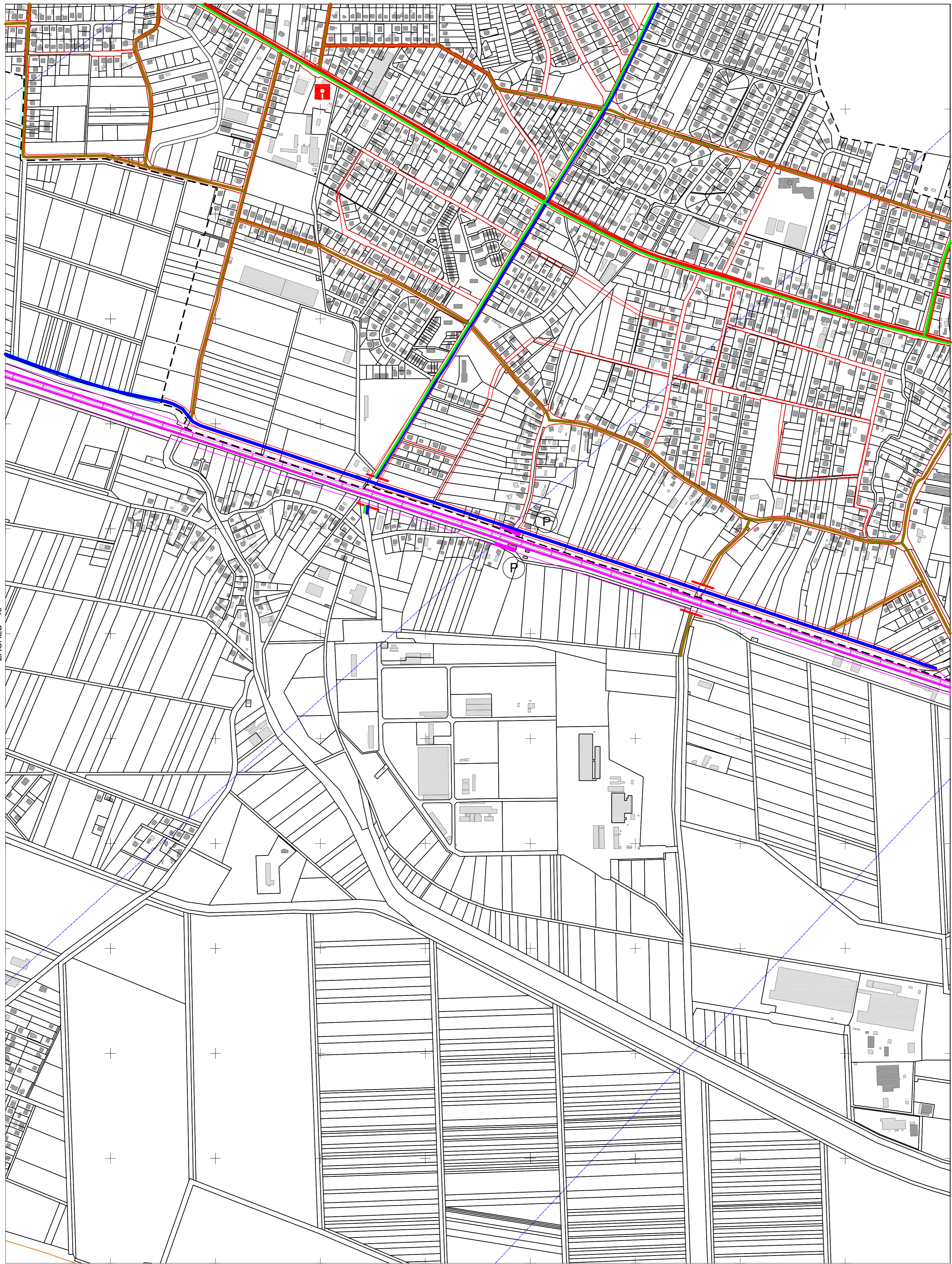

DUGO SELO - 32

DUGO SELO - 41

Zagreb, kolovoz 2012.

5
073
000
200

000
000
5

KATASTARSKE OPĆINE:
A - Sesvetski Krajevci

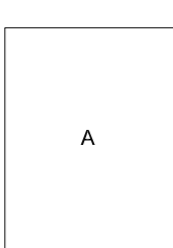

A-C

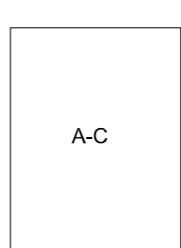

IZMJERA:
A - tahimetrija, ortogonal
B - fotogrametrija
C - komasacija
D - graficka

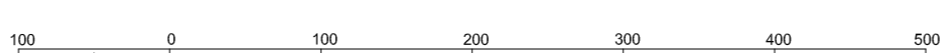

MJERILO 1:5000

DUGO SELO - 31

GENERALNI URBANISTIČKI PLAN SESVETA - IZMJENE I DOPUNE 2013.

3.a PROMETNA MREŽA

DUGO SELO - 32

5K22-32
5
076
000

DUGO SELO - 22

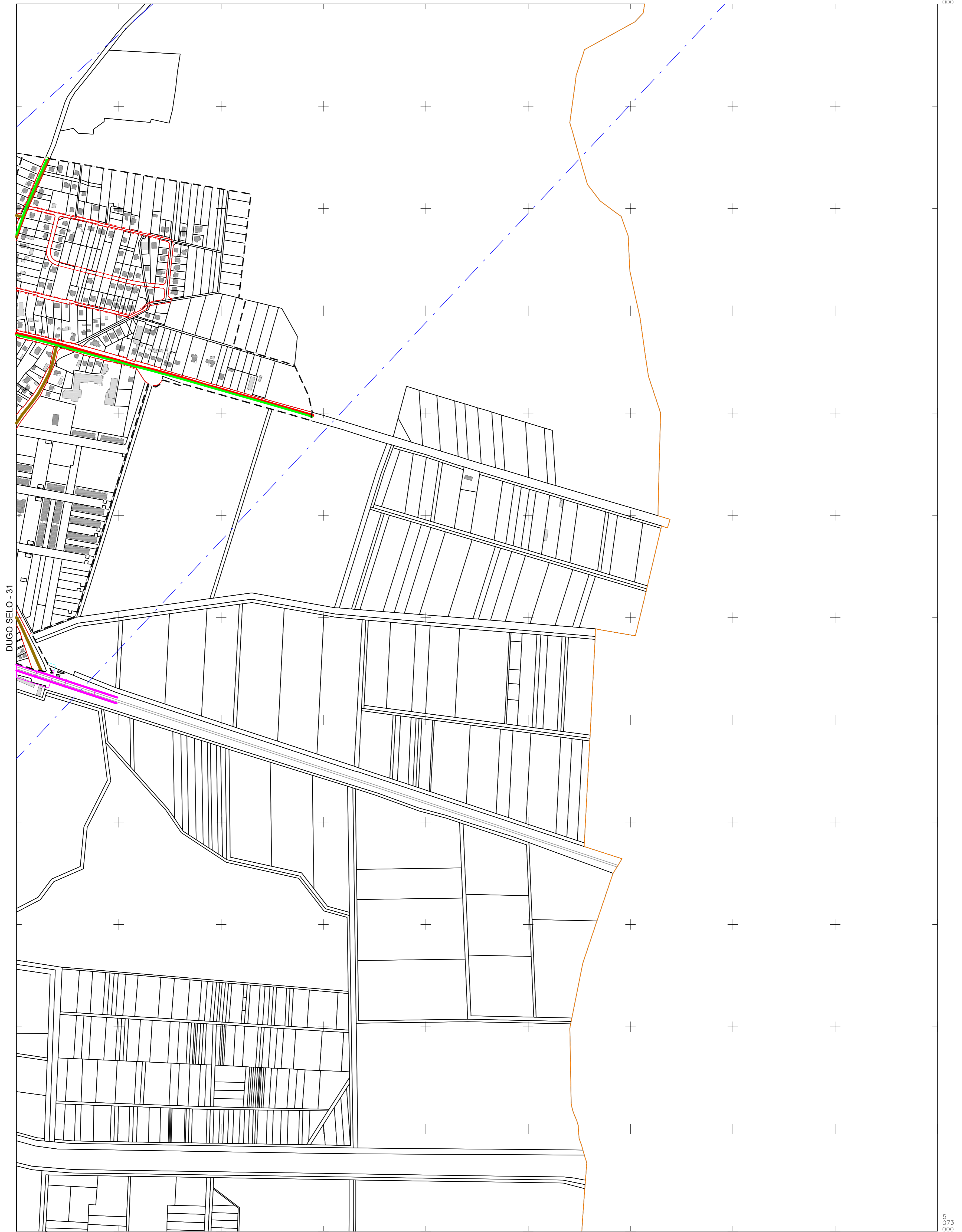

0 20 40 60 80 100

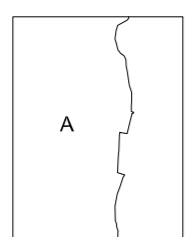

KATASTARSKE OPĆINE:
A - Sesvetski Krajevci

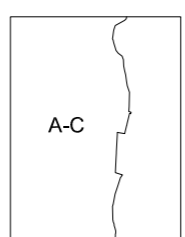

IZMJERA:
A - tahimetrija, ortogonal
B - fotogrametrija
C - komasacija
D - graficka



MJERILO 1:5000

Zagreb, kolovoz 2012. 0 20 40 60 80 100

DUGO SELO - 32

GENERALNI URBANISTIČKI PLAN SESVETA - IZMJENE I DOPUNE 2013.

3.a PROMETNA MREŽA

ZAGREB - 28

5J22-28
5
079
000

ZAGREB - 18



ZAGREB - 27

ZAGREB - 29

ZAGREB - 38

02
03
04
05
06
07
08
09
10

076
000
500
000

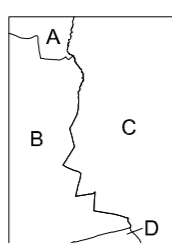

KATAstarske Općine:
A - Granišna
B - Dubrava
C - Sesvete
D - Resnik

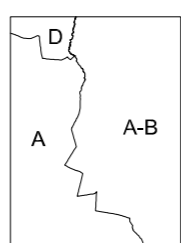

IZMJERA:
A - tahimetrija, ortogonal
B - fotogrametrija
C - komasacija
D - graficka

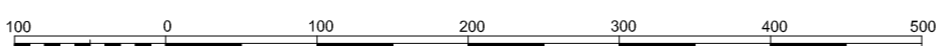

MJERILO 1:5000

ZAGREB - 28

Zagreb, kolovoz 2012.

GENERALNI URBANISTIČKI PLAN SESVETA - IZMJENE I DOPUNE 2013.

3.a PROMETNA MREŽA

ZAGREB - 29

5J22-29
5
079
000

ZAGREB - 19

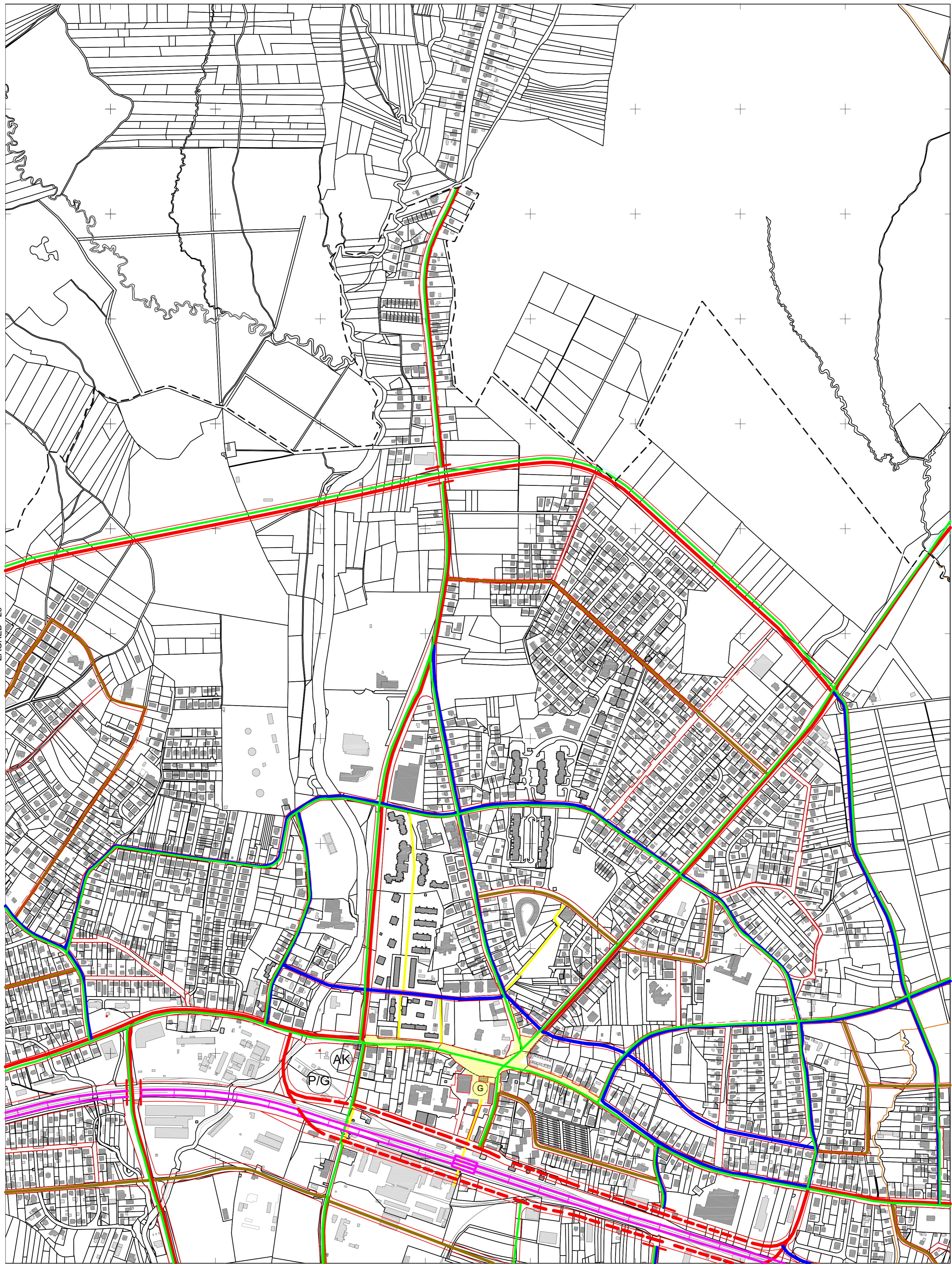

000
000
000
000

KATASTARSKE OPĆINE:	
A	A - Sevetec
B	B - Đurđekovec
C	B - Sesvetski Krajevci

IZMJERA:	
A-B	A - tahimetrija, ortogonal
	B - fotogrametrija
	C - komasacija
	D - graficka



MJERILO 1:5000

Zagreb, kolovoz 2012.
4076
000
750
507

ZAGREB - 29

GENERALNI URBANISTIČKI PLAN SESVETA - IZMJENE I DOPUNE 2013.

3.a PROMETNA MREŽA

ZAGREB - 30

5J22-30
5
079
000

ZAGREB - 20

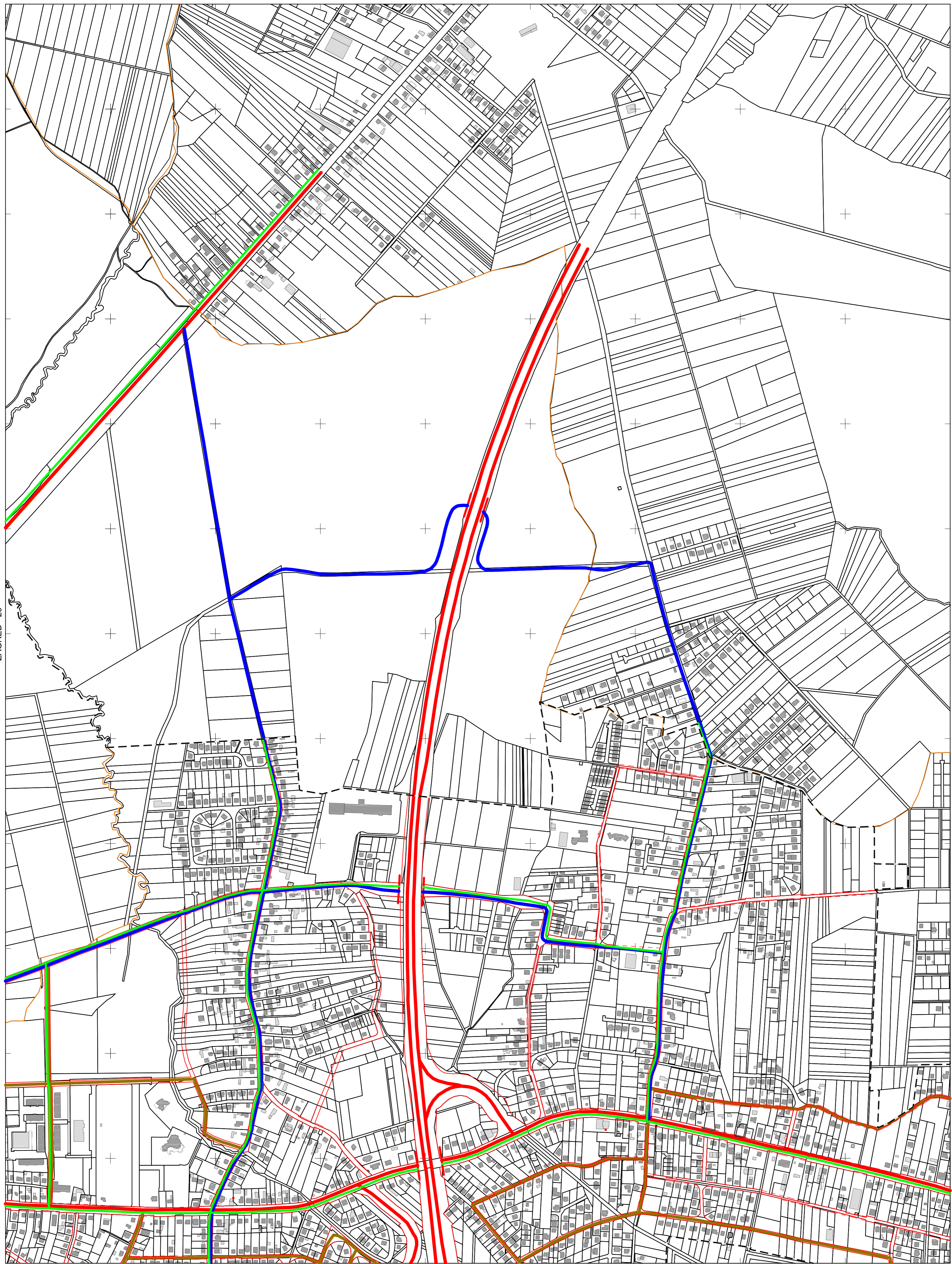

ZAGREB - 29

DUGO SELO - 21

ZAGREB - 40

Zagreb, kolovoz 2012.
5
076
000
000

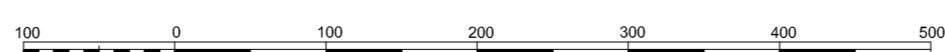
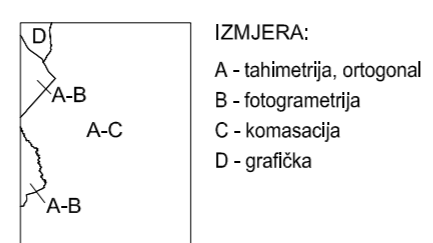

MJERILO 1:5000

ZAGREB - 30

GENERALNI URBANISTIČKI PLAN SESVETA - IZMJENE I DOPUNE 2013.

3.a PROMETNA MREŽA

ZAGREB - 38

5J22-38
5
076
000

ZAGREB - 28



ZAGREB - 37

ZAGREB - 39

ZAGREB - 48

Zagreb, kolovoz 2012.
5
073
000

073
000

KATASTARSKE OPĆINE:

A	A - Dubrava
B	B - Sesvete
C	C - Resnik
D	D - Žitnjak

IZMJERA:

A-B	A - tahimetrija, ortogonal
	B - fotogrametrija
	C - komasacija
A	D - graficka



MJERILO 1:5000

ZAGREB - 38

GENERALNI URBANISTIČKI PLAN SESVETA - IZMJENE I DOPUNE 2013.

3.a PROMETNA MREŽA

ZAGREB - 39

5J22-39

5
076
000

ZAGREB - 29

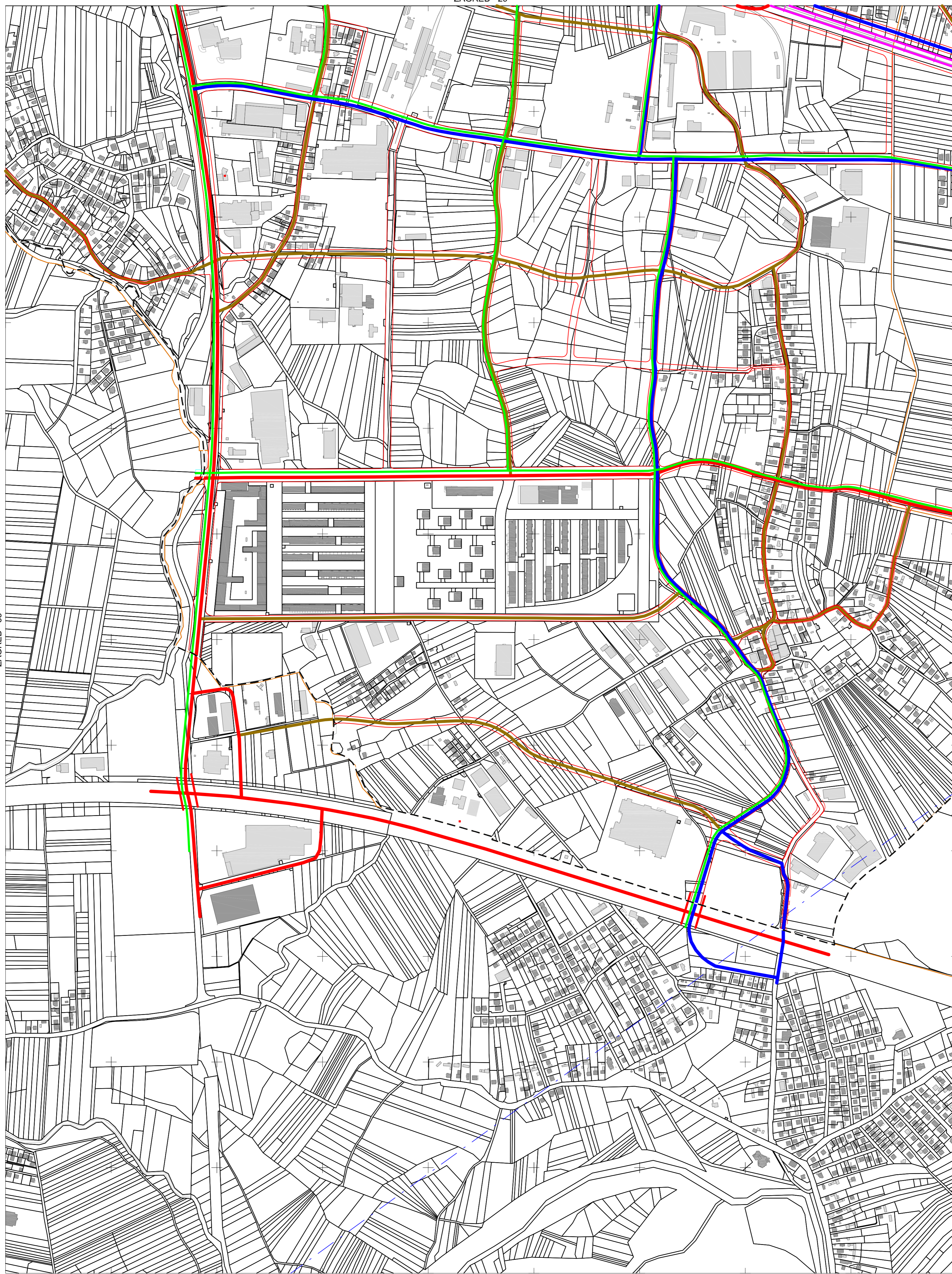

ZAGREB - 38

ZAGREB - 40

ZAGREB - 49

000
500
1000

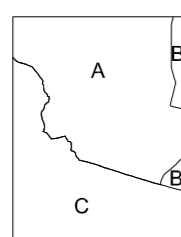

KATASTARSKE OPĆINE:
A - Sesvete
B - Sesvetski Kraljevec
C - Resnik

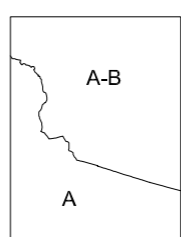

IZMJERA:
A - tahimetrija, ortogonal
B - fotogrametrija
C - komasacija
D - graficka

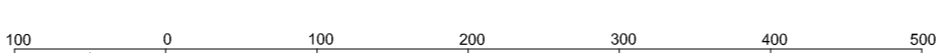

MJERILO 1:5000

Zagreb, kolovoz 2012.

4073
000
750

ZAGREB - 39

GENERALNI URBANISTIČKI PLAN SESVETA - IZMJENE I DOPUNE 2013.

3.a PROMETNA MREŽA

ZAGREB - 40

5J22-40
5
076
000

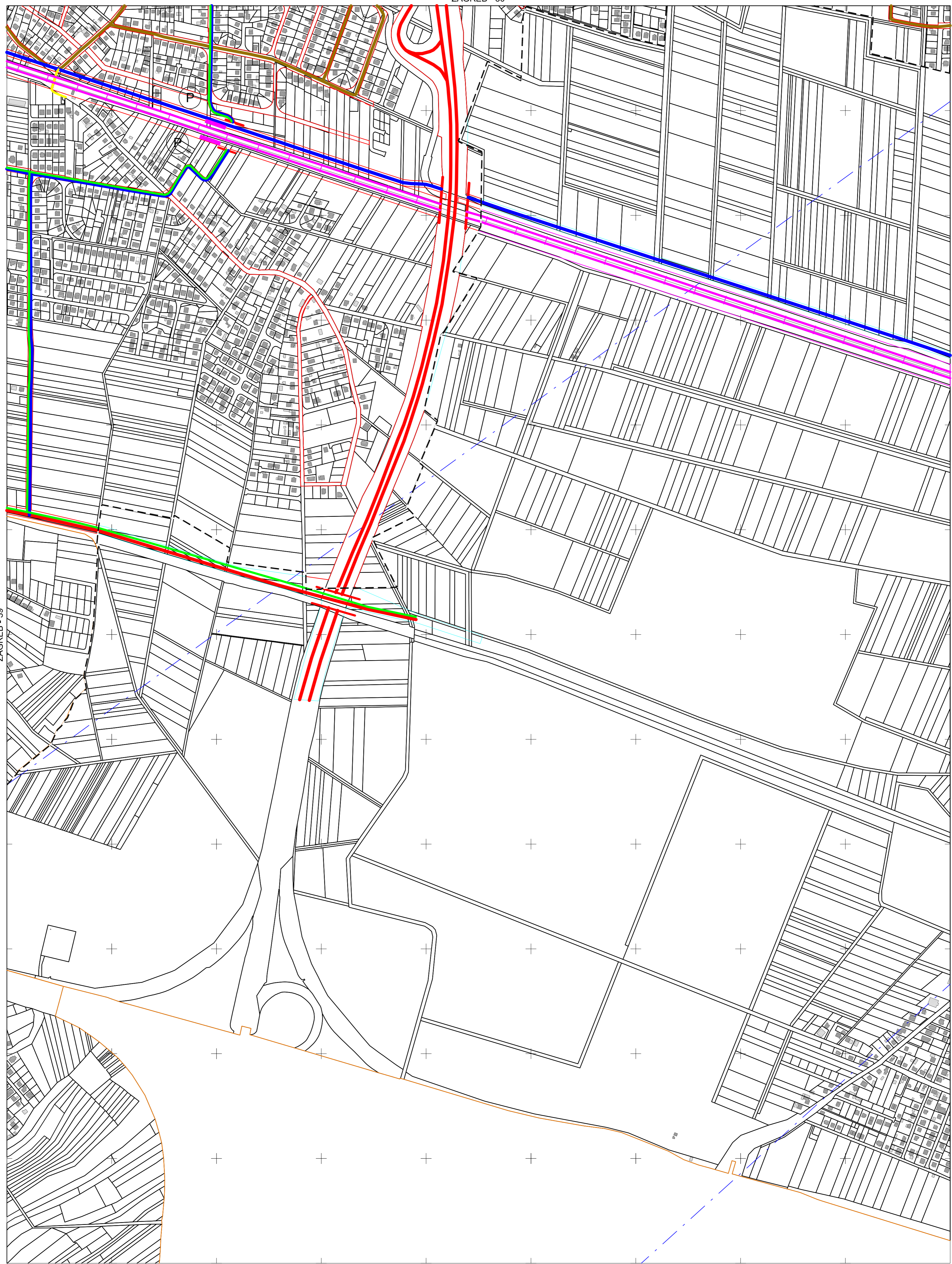

073
000
000

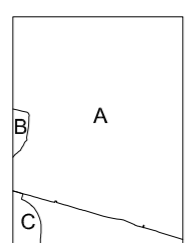

KATASTARSKE OPĆINE:
A - Sesvetski Krajevci
B - Sesvete
C - Resnik

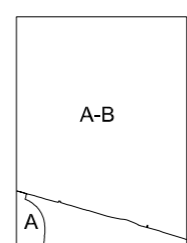

IZMJERA:
A - tahimetrija, ortogonal
B - fotogrametrija
C - komasacija
D - graficka

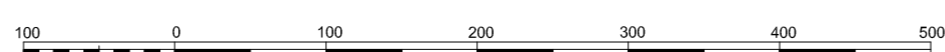

MJERILO 1:5000

Zagreb, kolovoz 2012. 073
000
000

ZAGREB - 40