

PROSTORNI PLAN GRADA ZAGREBA - IZMJENE I DOPUNE 2017.

2.A.

INFRASTRUKTURNI SUSTAVI I MREŽE

Energetski sustav - izmjene i dopune 2017.

TUMAČ PLANSKOG ZNAKOVLJA

I. ENERGETSKI SUSTAV

- CLJEVNI TRANSPORT PLINA**
- magistralni plinovod
 - visokotlačni plinovod
 - lokalni plinovod (srednji i niski tlak)
 - mjerno redukcijska stanica
 - plinska regulacijska stanica
 - produktovod
- ELEKTROENERGETIKA**
- hidroelektrana
 - termoelektrana toplana
 - rasklopno postrojenje
 - elektrovočno postrojenje
 - dalekovod 400kV
 - dalekovod 220kV
 - dalekovod (D,DS), kabel (K) 110kV
 - toplovod
 - TS 400/220/110kV
 - TS 400/110kV
 - TS 220/110kV
 - TS 110/35kV

vode i vodno dobro

II. GRANICE

- granica Grada Zagreba
- granice građevinskih područja grada Zagreba i Sesveta = granice generalnih urbanističkih planova Zagreba i Sesveta
- granica Parka prirode Medvednica = granica PPPPO Medvednica

Napomena

PODRUČJE GRAĐEVINSKIH PODRUČJA GRADA ZAGREBA I SESVETA = GRANICE IZRADE GENERALNIH URBANISTIČKIH PLANOVA ZAGREBA I SESVETA - USMJERENJA IZ PPOZ-a (detajnije razgraničenje namjene prostora unutar građevinskih područja grada Zagreba i Sesveta te uvjeti gradnje određuju se generalnim urbanističkim planovima Zagreba i Sesveta)

VEZA KARATA

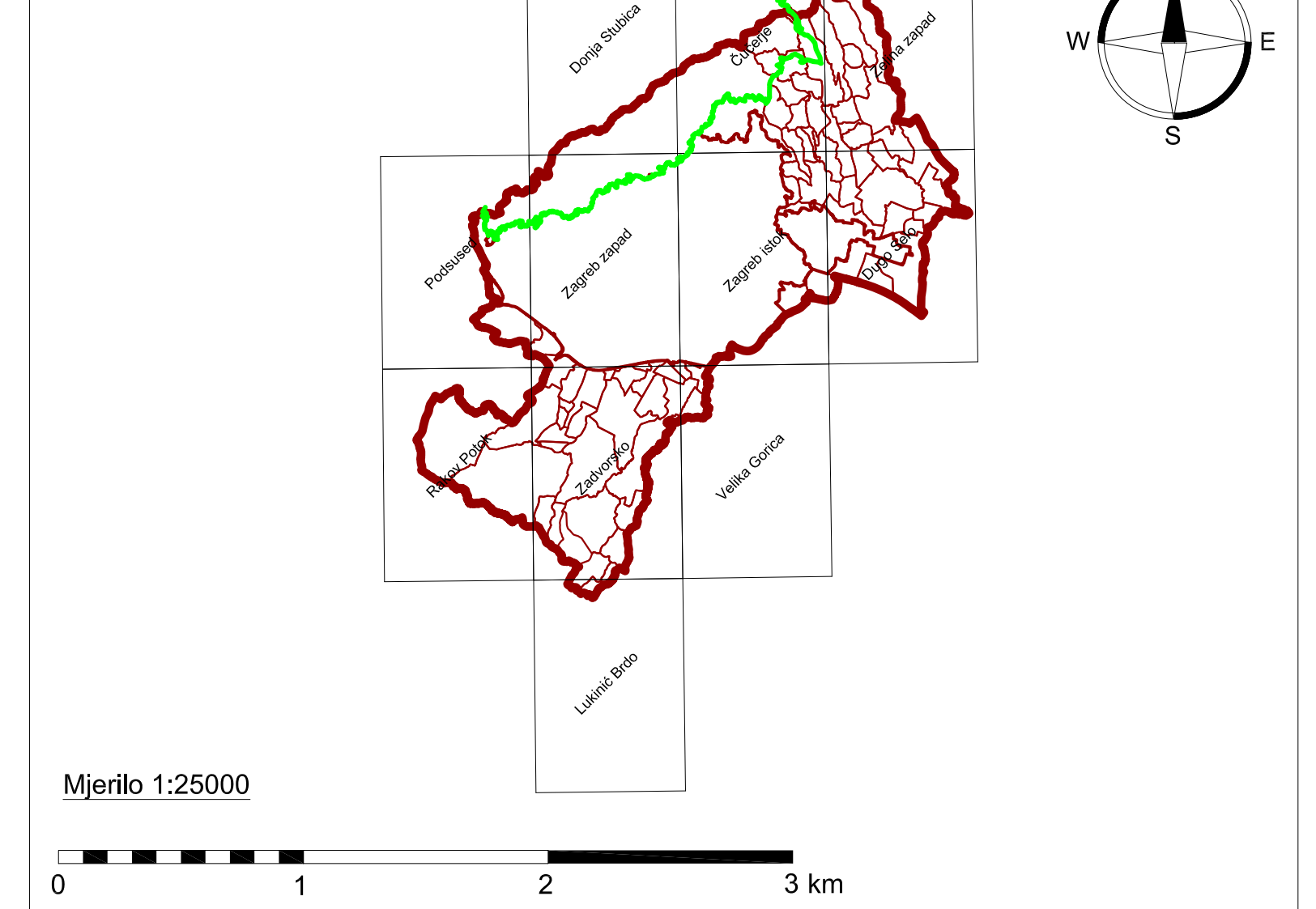

GRAD ZAGREB			
Naziv prostornog plana: PROSTORNI PLAN GRADA ZAGREBA - IZMJENE I DOPUNE 2017.			
INFRASTRUKTURNI SUSTAVI I MREŽE Energetski sustav - izmjene i dopune 2017.			
Broj kartografskog prikaza: 2.A.	Mjerno kartografskog prikaza: 1:25000		
Odluka o izradi izmjena i dopuna Prostornog plana Grada Zagreba (Službeni glasnik Grada Zagreba 7/15, 12/16)		Odluka o izmjenama i dopunama Odluke o donošenju Prostornog plana Grada Zagreba (Službeni glasnik Grada Zagreba 22/17)	
Javna rasprava (datum objave): 6. prosinca 2016. (Službeni glasnik Grada Zagreba 22/16)		Javni uvid održan: od 30. prosinca 2016. do 13. siječnja 2017.	
Nositelj izrade: Gradski ured za strategijsko planiranje i razvoj Grada Ulica Republike Austrije 16, Zagreb			
Pečat tijela odgovornog za provođenje javne rasprave: M.P.		Pročelnica Gradskog ureda za strategijsko planiranje i razvoj Grada: Sanja Jerković, dipl.ing.arch. Odgovorna osoba za provođenje javne rasprave: Anja Dučić, dipl.ing.arch.	
Koordinacija izrade: Zavod za prostorno uređenje Grada Zagreba, Ulica Republike Austrije 16, Zagreb		Pečat tijela odgovornog za koordinaciju izrade Plana: M.P.	
Suglasnost na Plan: Ministarstvo graditeljstva i prostornog uređenja Broj suglasnosti: KLASA:350-02/17-11/28 Broj suglasnosti: UBR0:531-05-17-4 UBRO:531-05-17-12		Datum: 10. travnja 2017 Datum: 16. listopada 2017.	
Stručni izrađivač: URBANISTICA d.o.o. Đorđićeva 5, Zagreb		Pečat pravne osobe koja je izradila Plan: M.P.	
Odgovorni voditelj izrade Plana: M.P.		Predsjednik Gradske skupštine Grada Zagreba: dr.sc. Andrija Mikulić, v.r. Pečat nadležnog tijela: M.P.	
Stručni tim u izradi Plana: Romana Di Giusto, dipl.ing.arch. Domagoj Šumanovac, ing.arch. Mladen Kardum, ing.grad. Jasmina Sadek, dipl.ing.arch.		Suzana Vujić, dipl.ing.arch. Ana Putar, dipl.ing.arch. Iva Luknić, dipl.ing.arch. (do 16.11.2015.) Sandra Šmiljanec, mag.ing.arch.	
Geoinformatička obrada: Zavod za fotogrametriju d.d., Borongajska cesta 71, Zagreb			
Pečat Gradske skupštine Grada Zagreba M.P.		Predsjednik Gradske skupštine Grada Zagreba: dr.sc. Andrija Mikulić, v.r. Pečat nadležnog tijela: M.P.	
Istovjetnost ovog Plana s Izvornikom ovjerava: (ime, prezime, potpis)			

PROSTORNI PLAN GRADA ZAGREBA - IZMJENE I DOPUNE 2017.

2. INFRASTRUKTURNI SUSTAVI I MREŽE
2.A. Energetski sustav - izmjene i dopune 2017.

Čučerje
033-1-1

Topografska karta 1:25000

Zlitar Bistrica

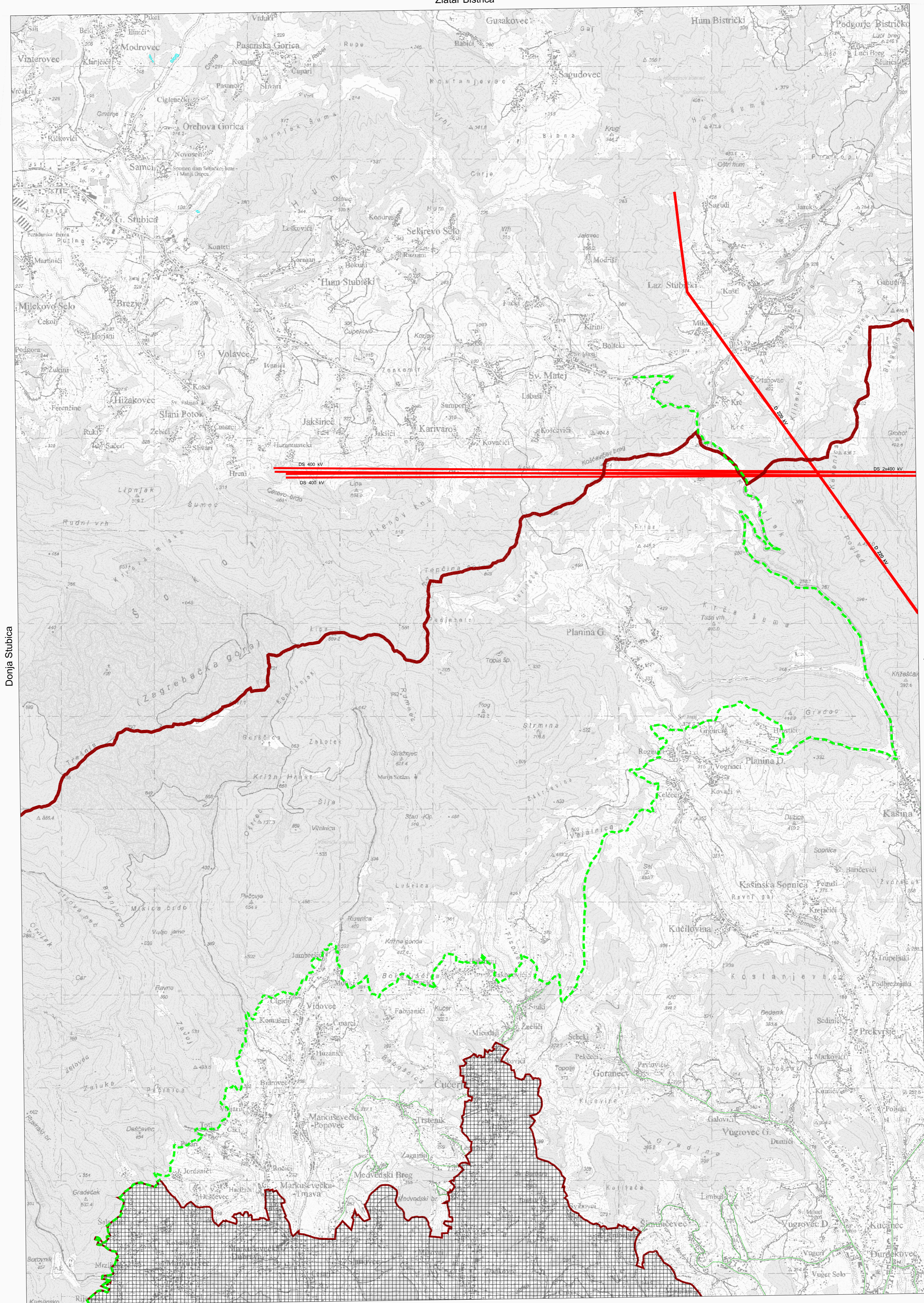

Donja Stubica

Zlitar Bistrica

Zagreb istok

© Državna geodetska uprava, 2015.

1:25000

Čučerje
033-1-1



Gauss-Krögerova projekcija Besselov elipsoid

PROSTORNI PLAN GRADA ZAGREBA - IZMJENE I DOPUNE 2017.

2. INFRASTRUKTURNI SUSTAVI I MREŽE
2.A. Energetski sustav - izmjene i dopune 2017.

Donja Stubica
320-2-2

Topografska karta 1:25000

Zabok

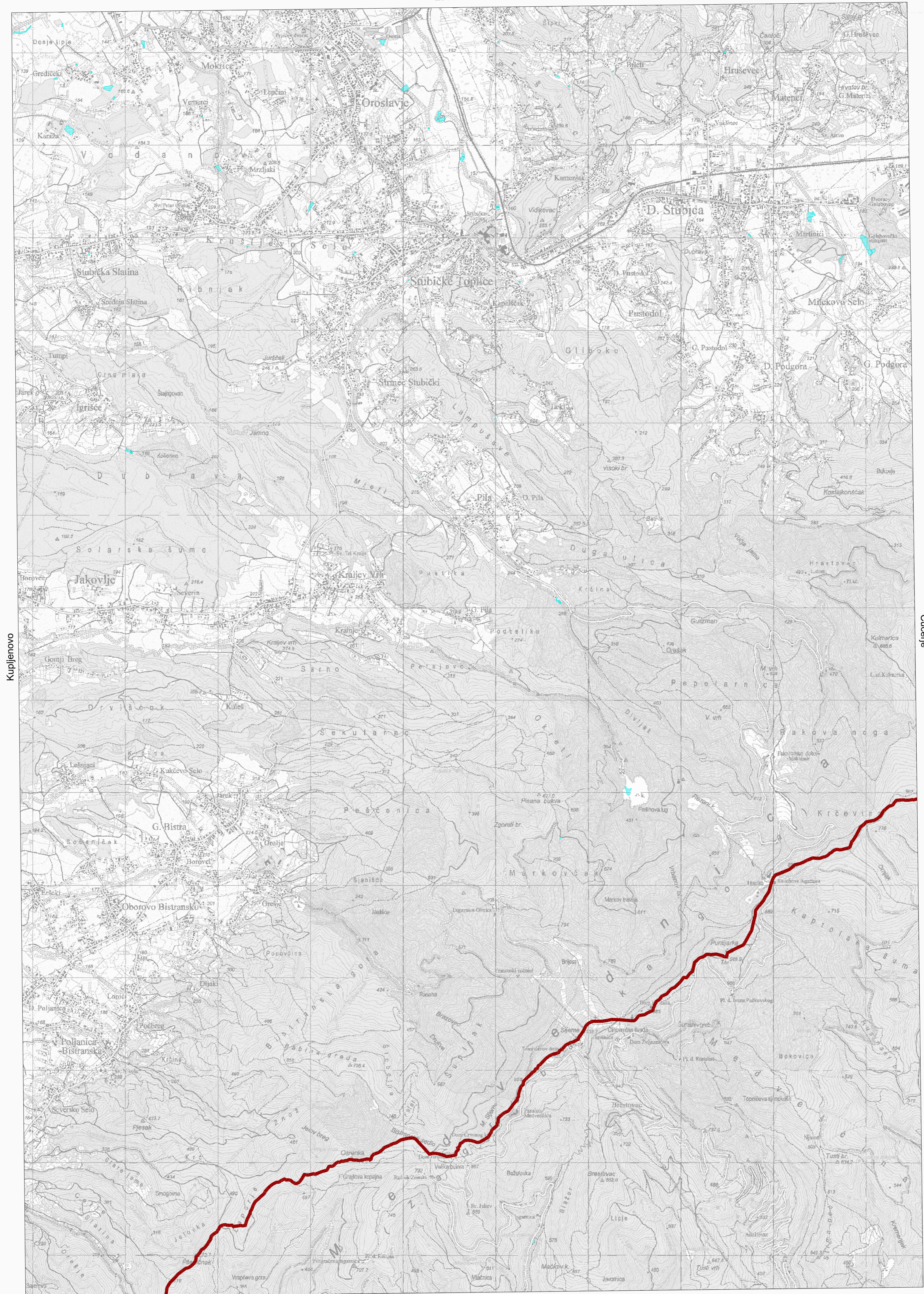

Kupljenovo

Čučerje

Zagreb zapad

© Državna geodetska uprava, 2015.

1:25 000



Donja Stubica
320-2-2

Gauss-Krugerova projekcija Besselov elipsoid

PROSTORNI PLAN GRADA ZAGREBA - IZMJENE I DOPUNE 2017

2. INFRASTRUKTURNI SUSTAVI I MREŽE
2.A. Energetski sustav - izmjene i dopune 2017.

Dugo Selo
033-1-4

Topografska karta 1:25000

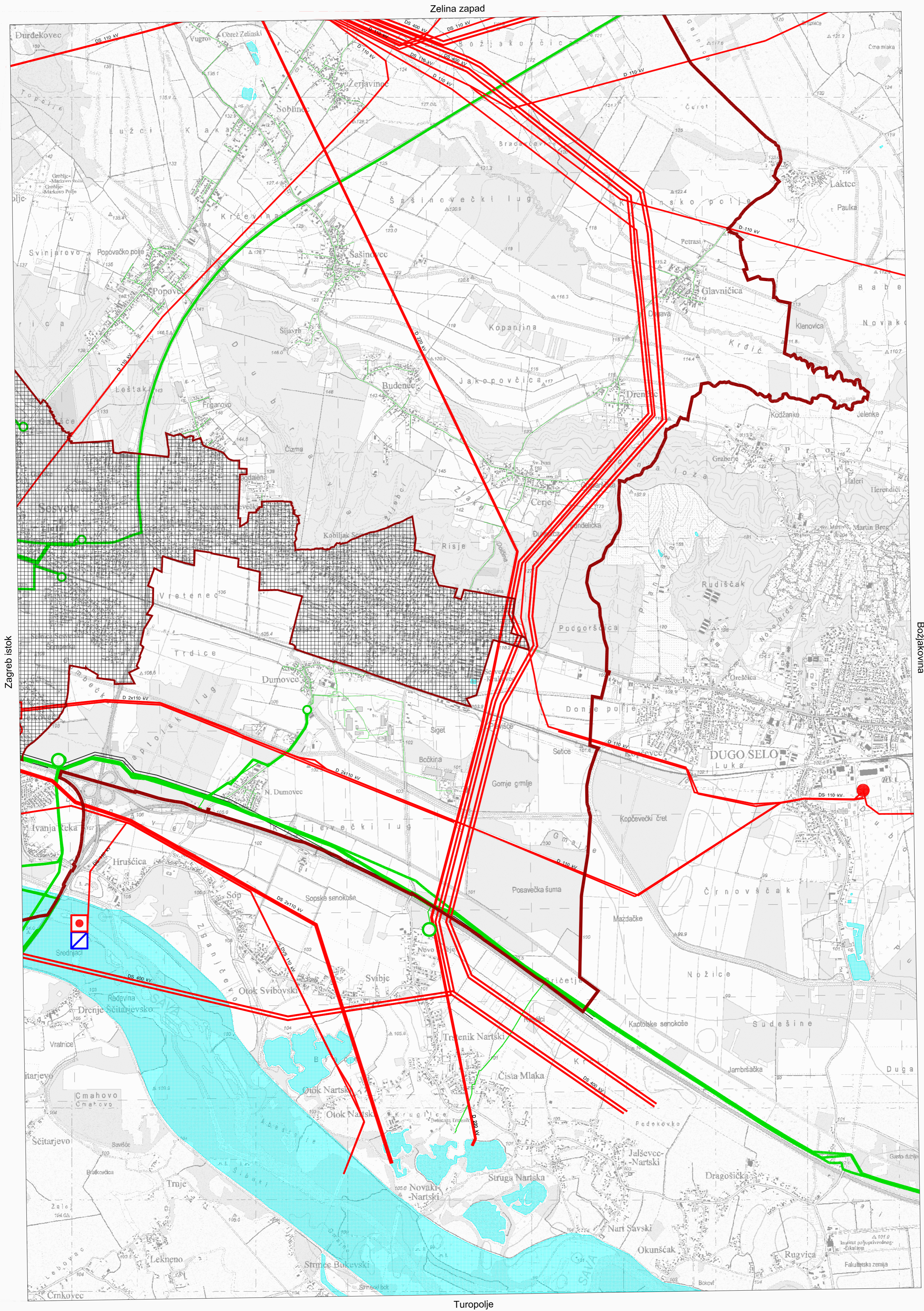

PROSTORNI PLAN GRADA ZAGREBA - IZMJENE I DOPUNE 2017.

2. INFRASTRUKTURNI SUSTAVI I MREŽE

2.A. Energetski sustav - izmjene i dopune 2017.

Lukinić Brdo

320-4-4

Topografska karta 1:25000

Zadvorsko

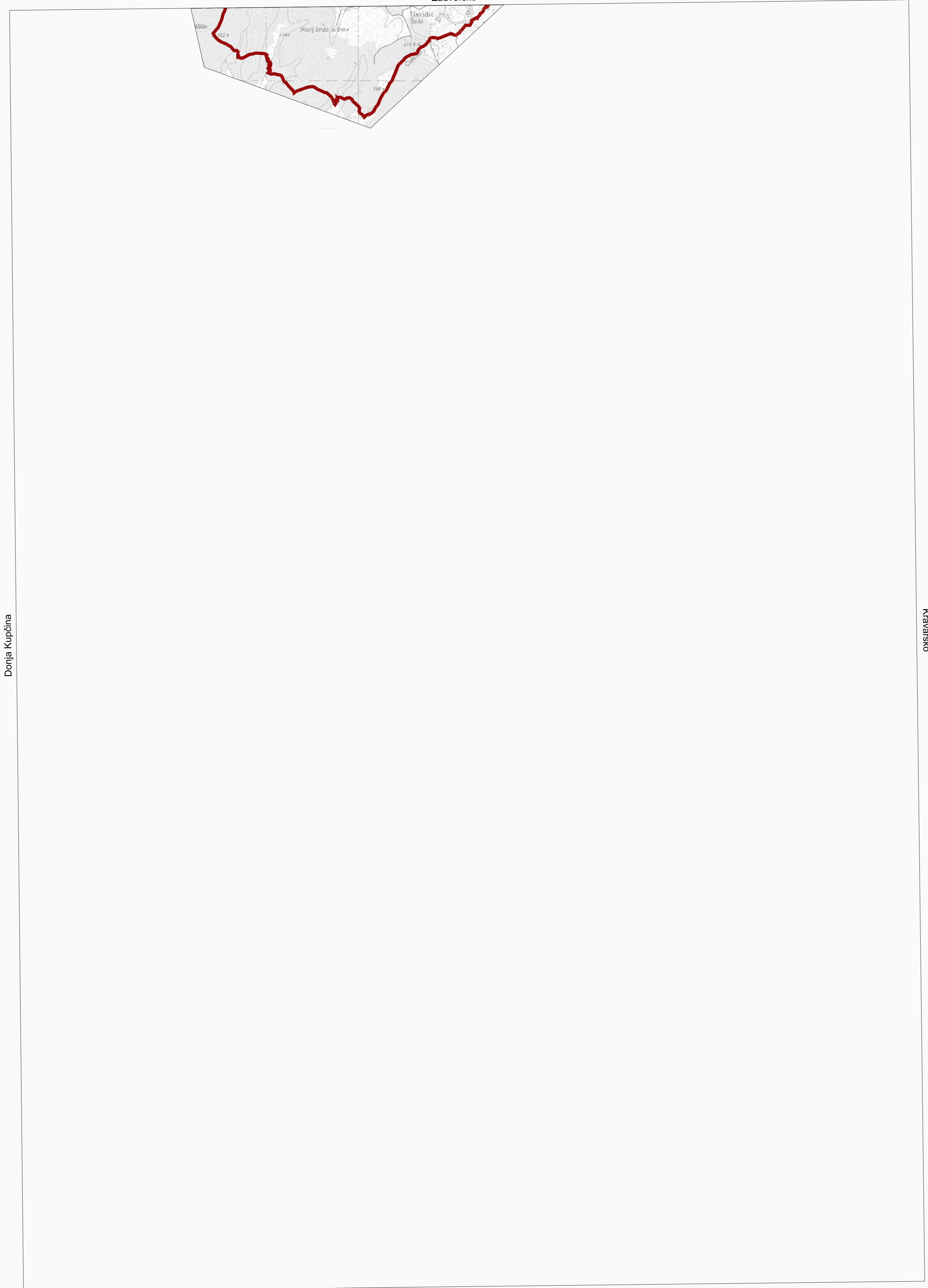

Bović

© Državna geodetska uprava, 2015.

Lukinić Brdo
320-4-4

1:25 000

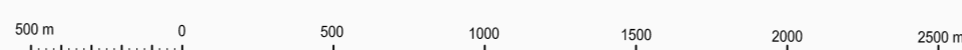

Gauss-Krügerova projekcija Besselov elipsoid

PROSTORNI PLAN GRADA ZAGREBA - IZMJENE I DOPUNE 2017.

2. INFRASTRUKTURNI SUSTAVI I MREŽE
2.A. Energetski sustav - izmjene i dopune 2017.

Podsused
320-2-3

Topografska karta 1:25000

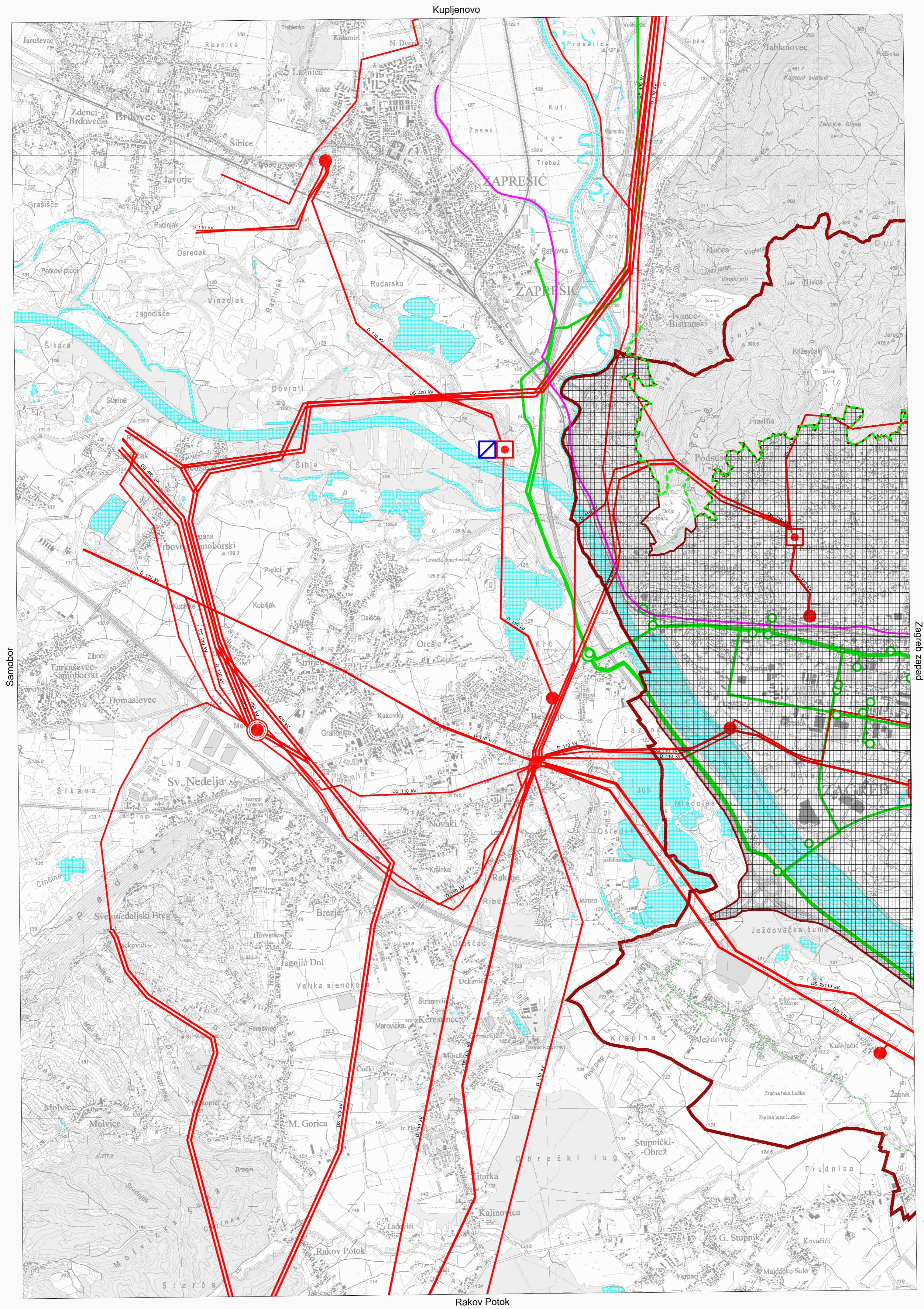

© Državna geodetska uprava, 2015.

1:25 000



Podsused
320-2-3

Gauss-Krügerova projekcija Besselov elipsoid

Topografska karta 1:25000

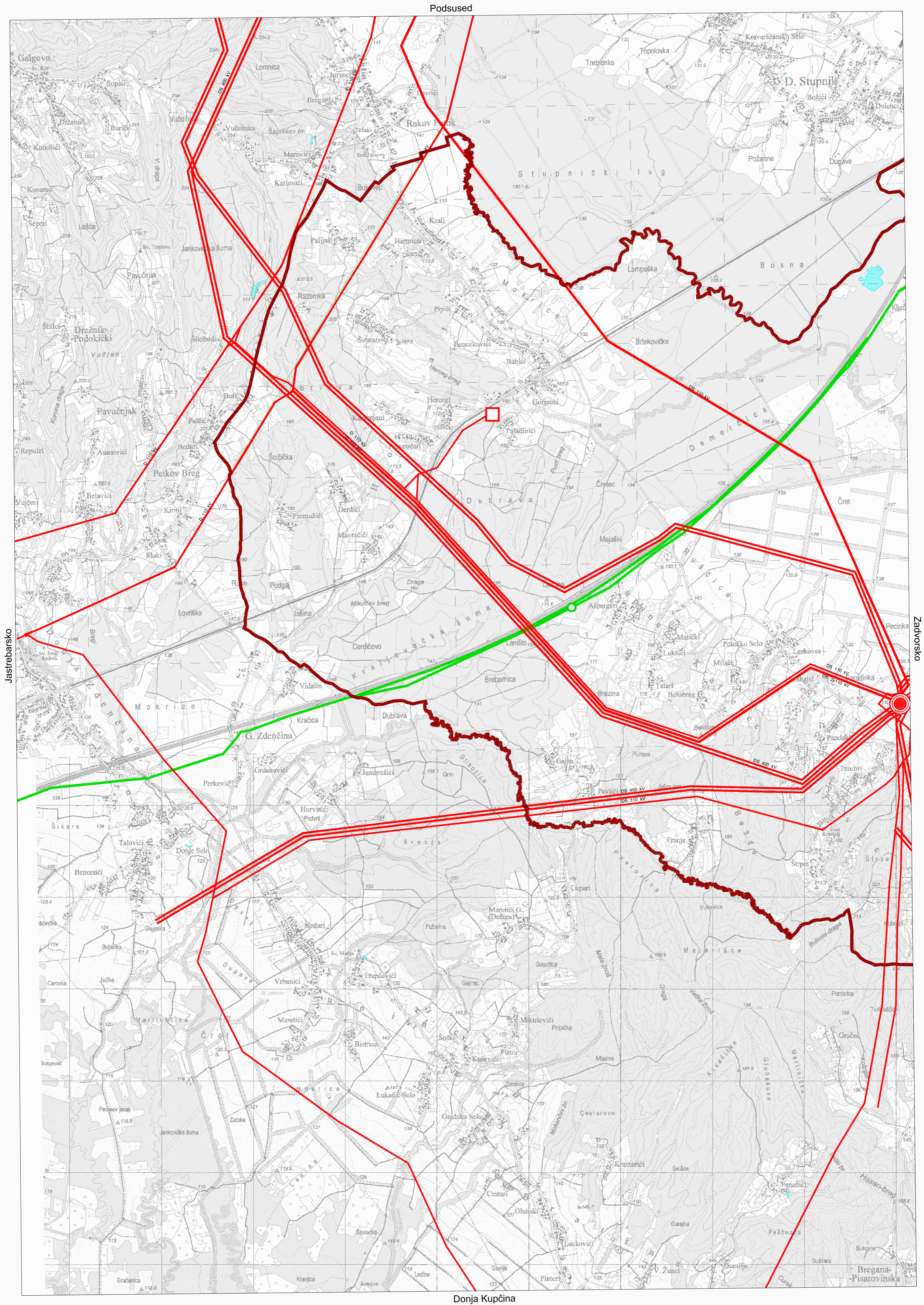

© Državna geodetska uprava, 2015.

1:25 000



Rakov Potok
320-4-1

Gauss-Krügerova projekcija Besselov ellipsoid

Topografska karta 1:25000

Zagreb istok

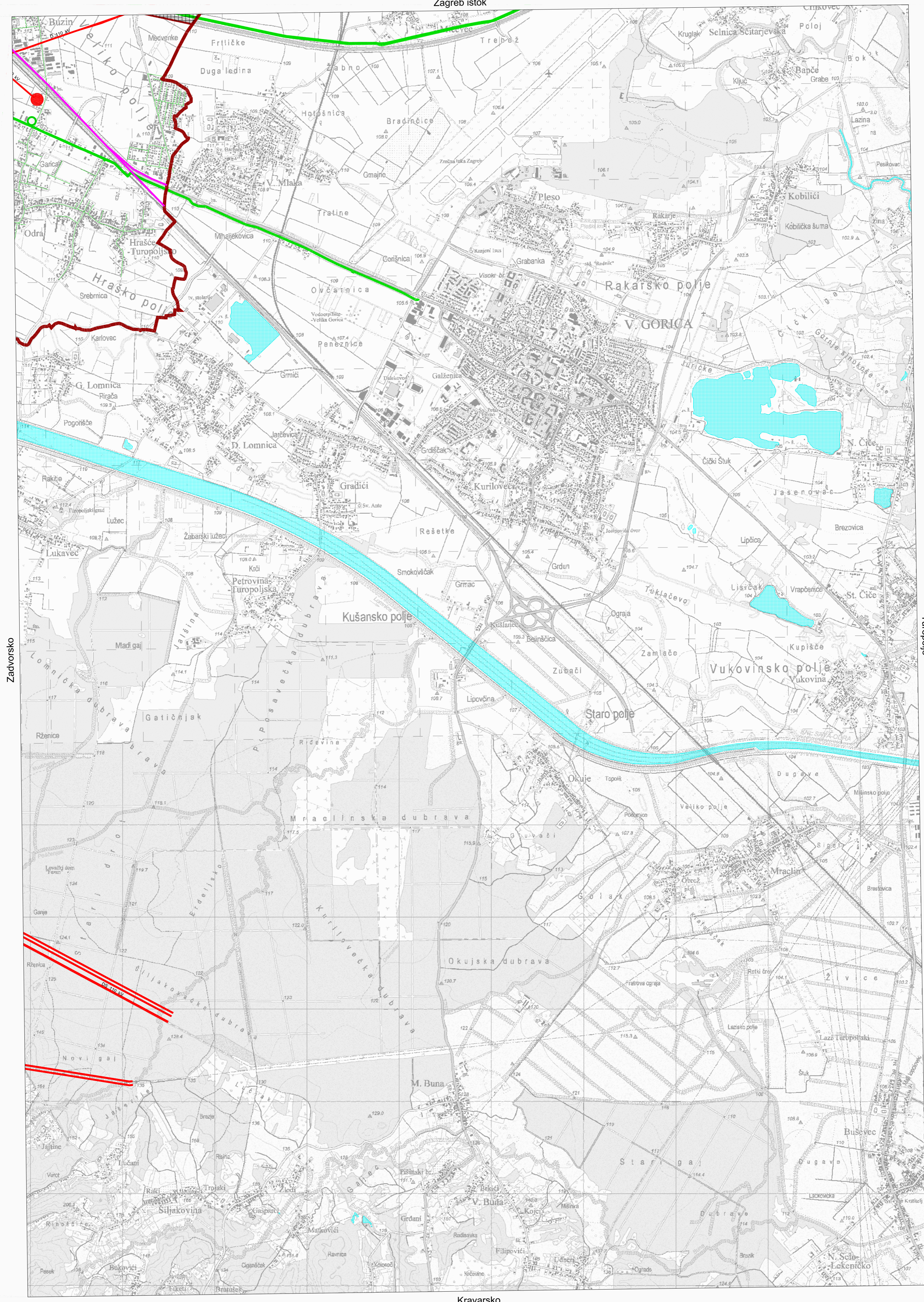

Zadovorsko

Turtopolje

Kravarsko



PROSTORNI PLAN GRADA ZAGREBA - IZMJENE I DOPUNE 2017.

2. INFRASTRUKTURNI SUSTAVI I MREŽE
2.A. Energetski sustav - izmjene i dopune 2017.

Zadvorsko

320-4-2

Topografska karta 1:25000

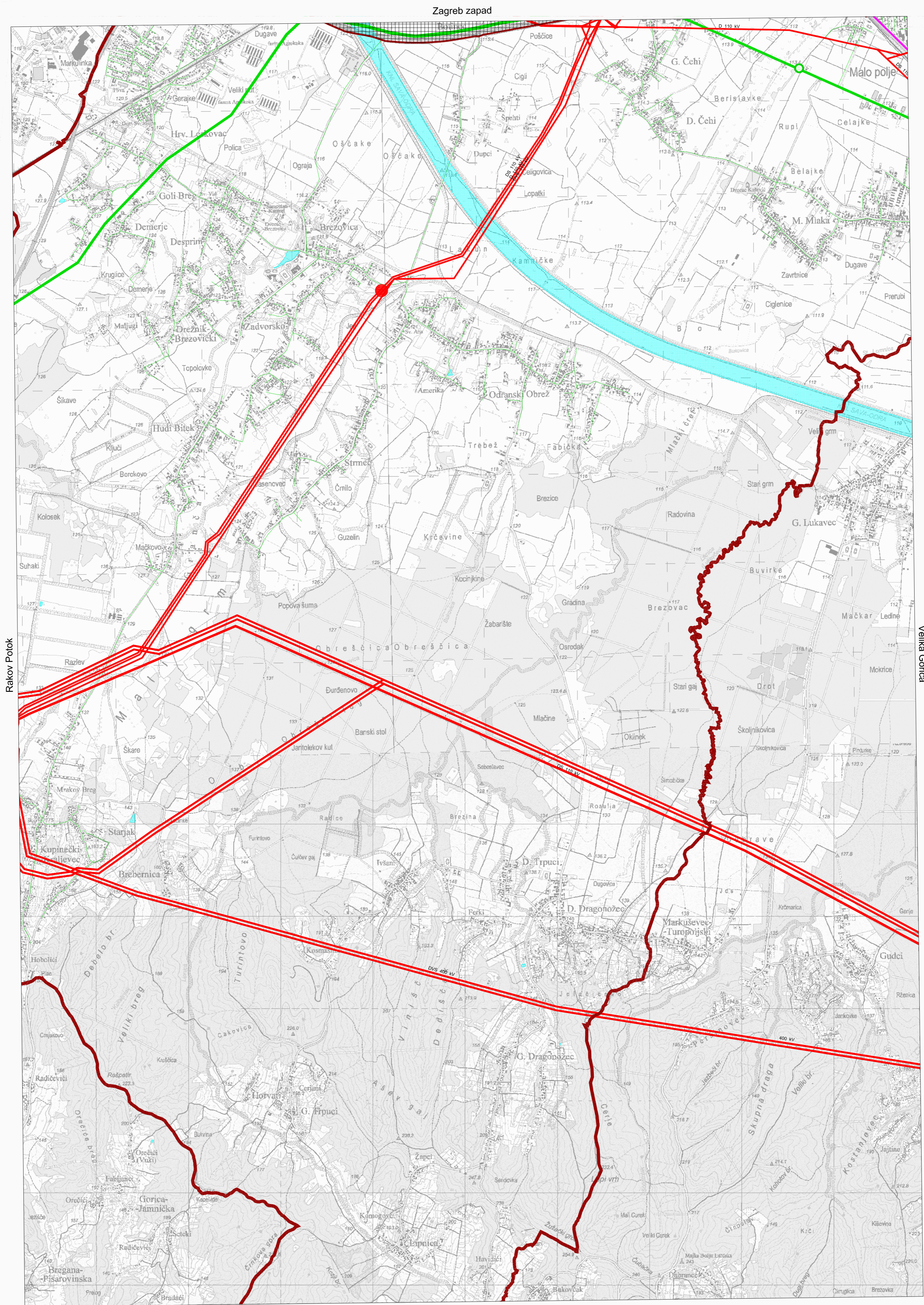

Rakov Potok

Velika Gorica

Zagreb zapad

Lukinić Brdo

© Državna geodetska uprava, 2015.

1:25 000



Zadvorsko
320-4-2

Gauss-Krügerova projekcija Besselov elipsoid

PROSTORNI PLAN GRADA ZAGREBA - IZMJENE I DOPUNE 2017.

2. INFRASTRUKTURNI SUSTAVI I MREŽE
2.A. Energetski sustav - izmjene i dopune 2017.

Zagreb-istok
033-1-3

Topografska karta 1:25000

Čučerje

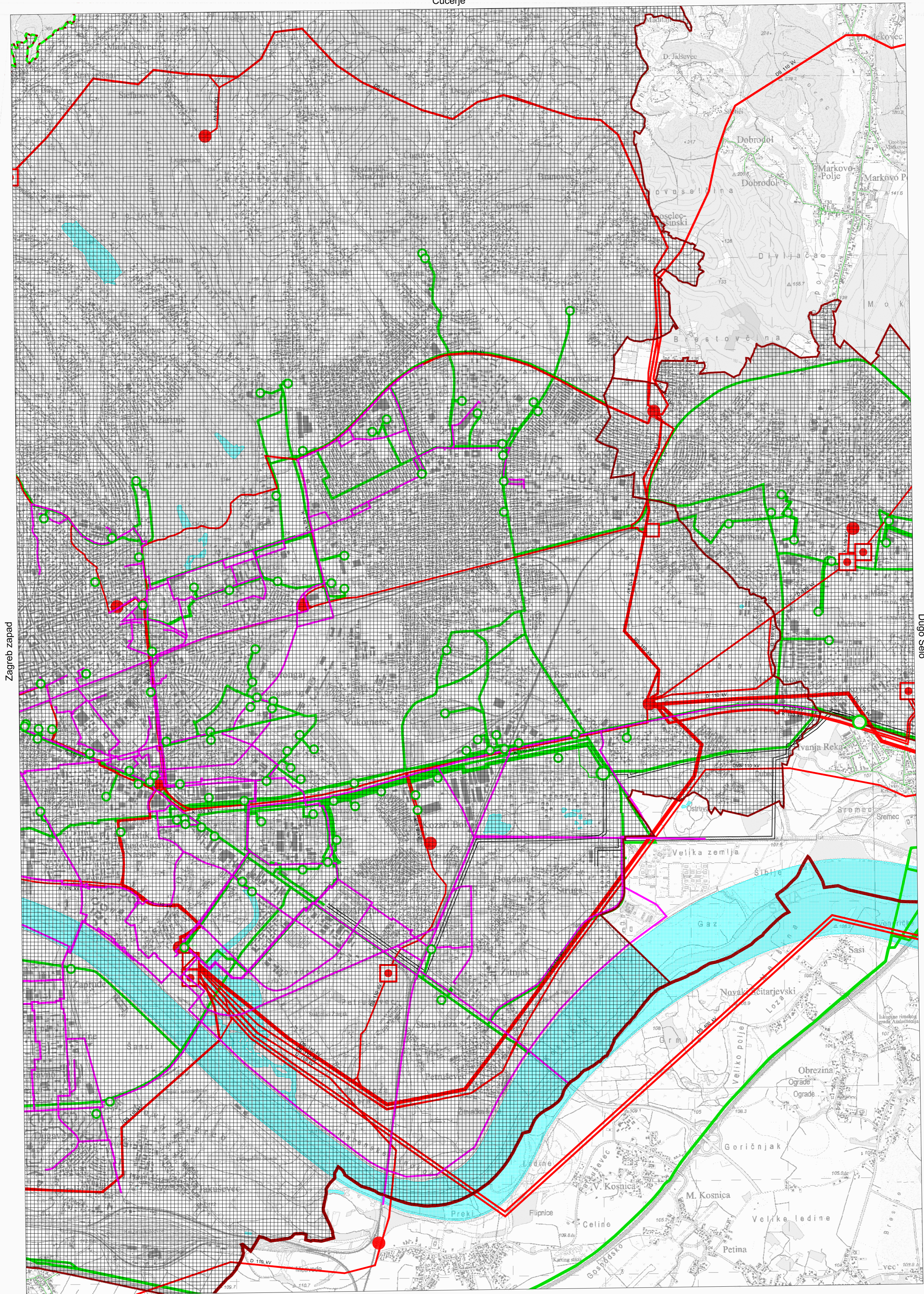

Zagreb zapad

Dugo Selo

Velika Gorica

© Državna geodetska uprava, 2015.

1:25000

Zagreb-istok
033-1-3



Gausa-Krügerova projekcija Besselov elipsoid

PROSTORNI PLAN GRADA ZAGREBA - IZMJENE I DOPUNE 2017.

2. INFRASTRUKTURNI SUSTAVI I MREŽE

2.A. Energetski sustav - izmjene i dopune 2017.

Zagreb - zapad

320-2-4

Topografska karta 1:25000

Donja Stubica

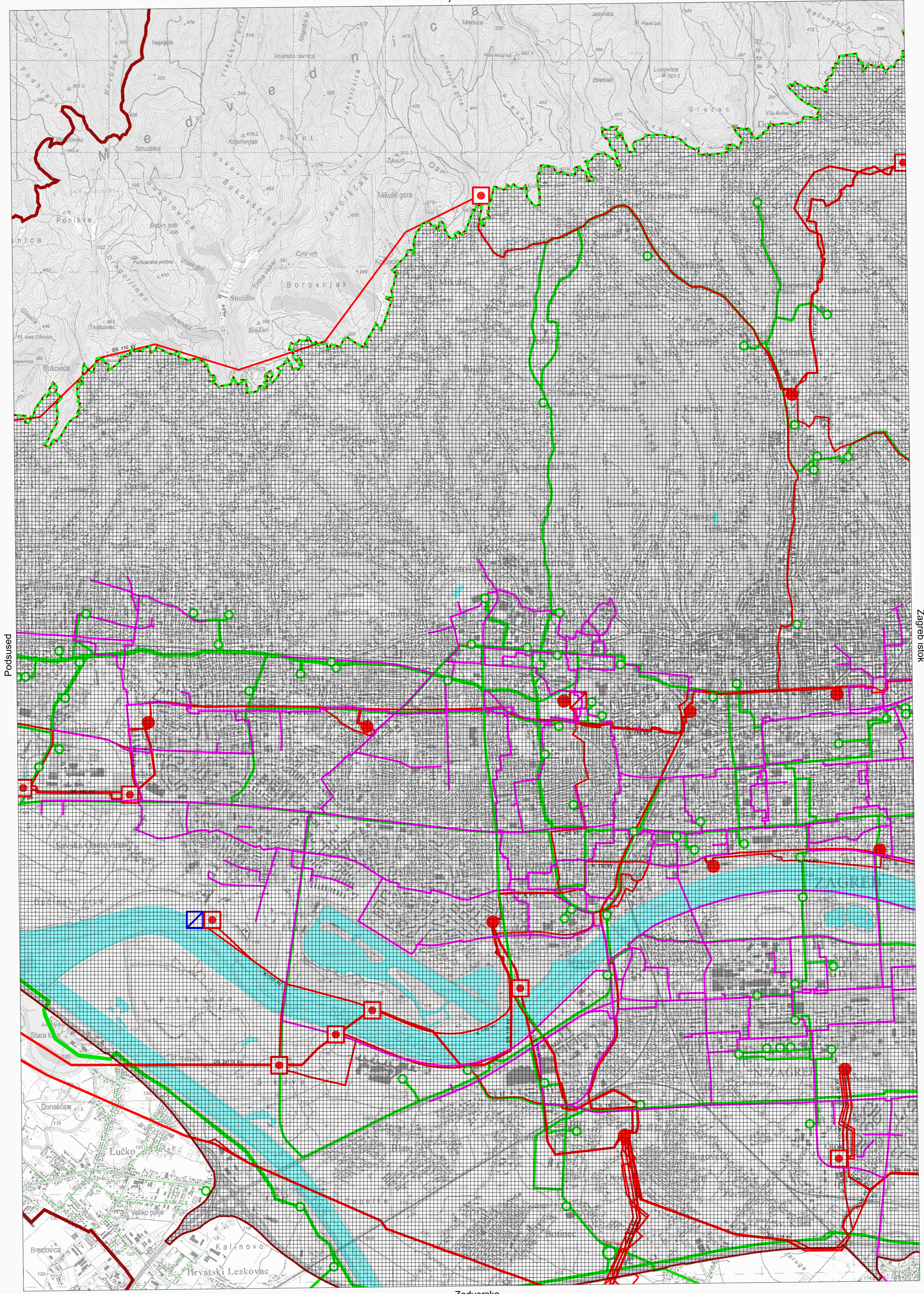

Podused

Zagreb istok

Zadversko

© Državna geodetska uprava, 2015.

1:25 000



Zagreb - zapad
320-2-4

Gauss-Krügerova projekcija Besselov elipsoid

PROSTORNI PLAN GRADA ZAGREBA - IZMJENE I DOPUNE 2017.

2. INFRASTRUKTURNI SUSTAVI I MREŽE
2.A. Energetski sustav - izmjene i dopune 2017.

Zelina - zapad
033-1-2

Topografska karta 1:25000

Konjščina

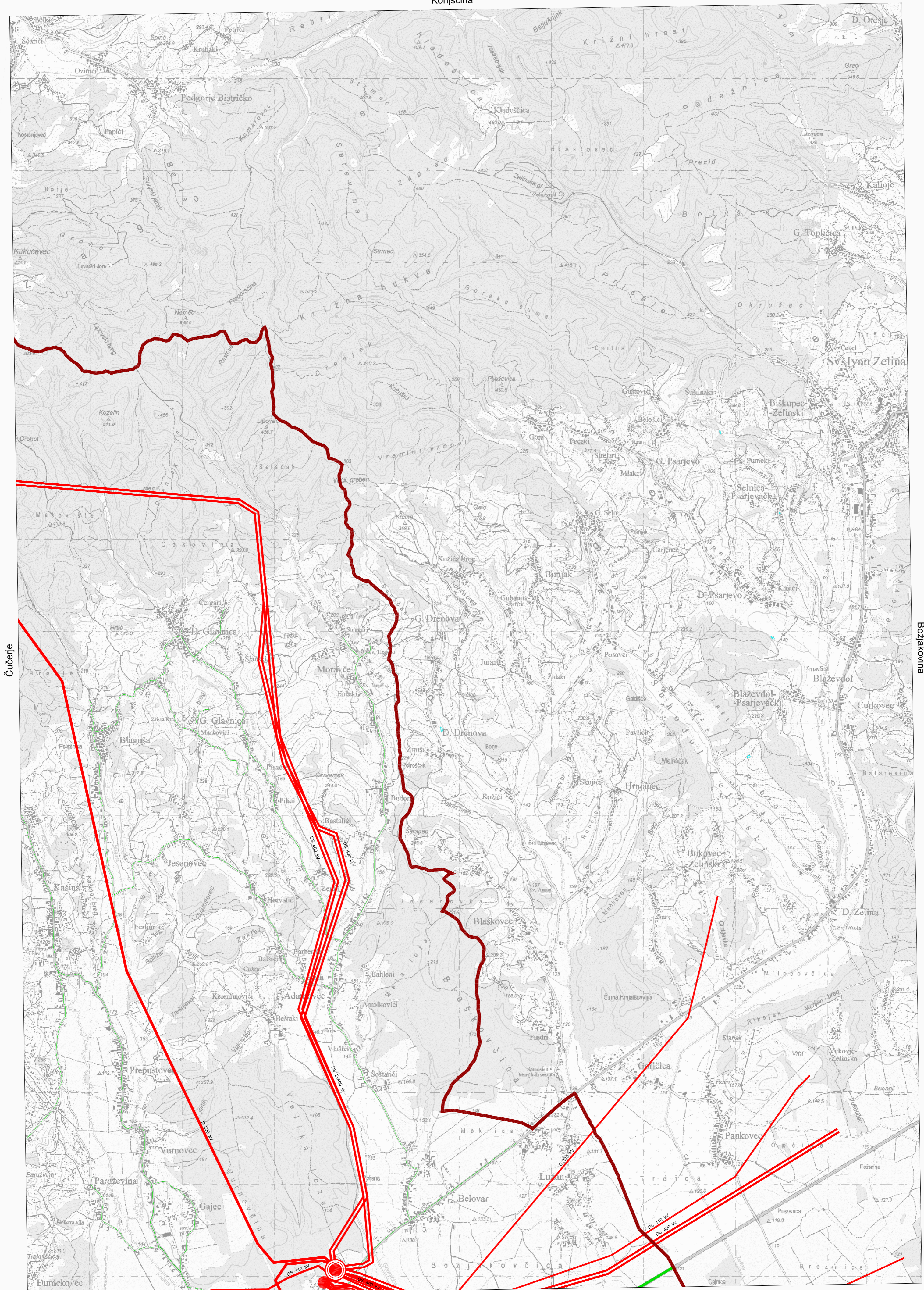

Čučerje

Božjakovina

Dugo Selo

© Državna geodetska uprava, 2015.

1:25000

Zelina - zapad
033-1-2

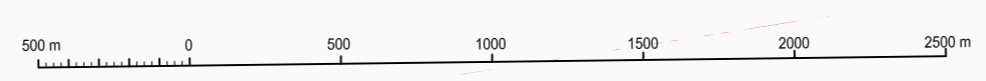

Gauss-Krügerova projekcija Besselov elipsoid