

IZMJENE I DOPUNE PROSTORNOGA PLANA GRADA ZAGREBA

1.B.

KORIŠTENJE I NAMJENA PROSTORA

Promet
Pošta i telekomunikacije - izmjene i dopune 2014.

TUMAČ PLANSKOG ZNAKOVLJA

I. PROMET

CESTOVNI PROMET

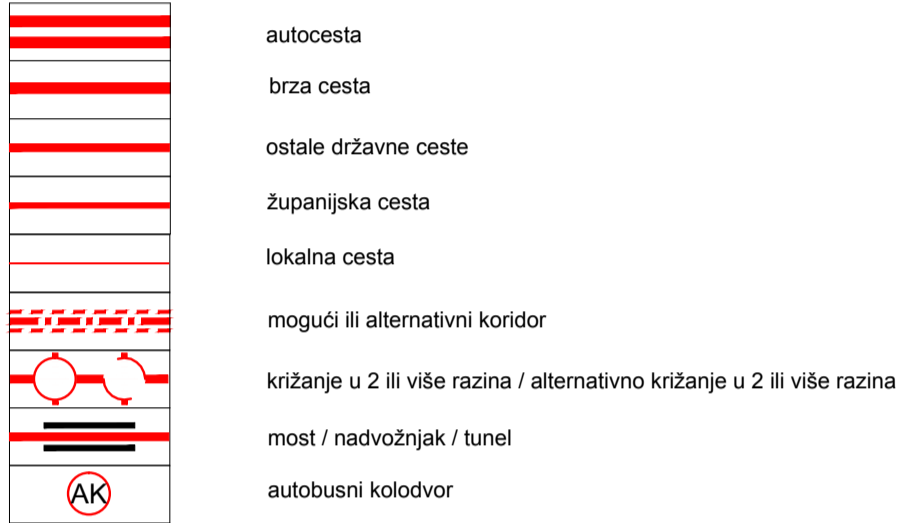

ŽELJEZNIČKI PROMET

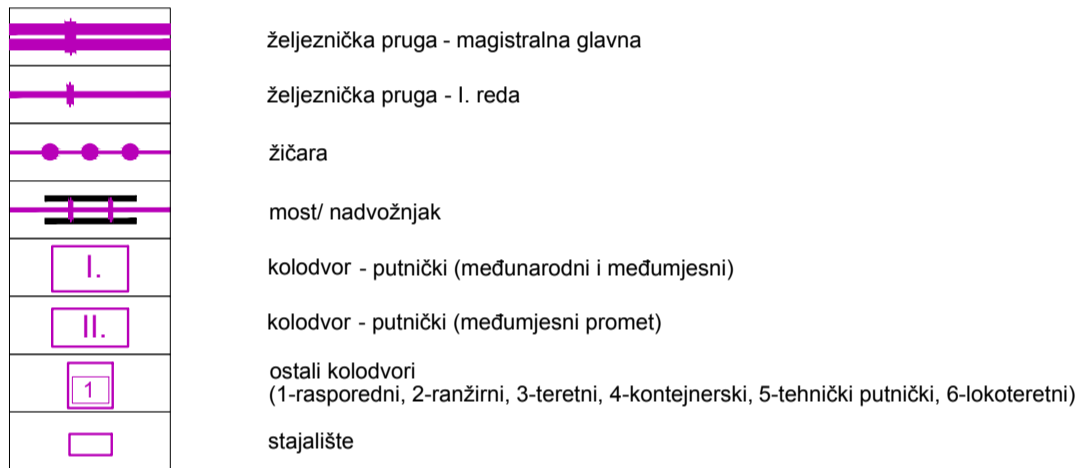

ZRAČNI PROMET

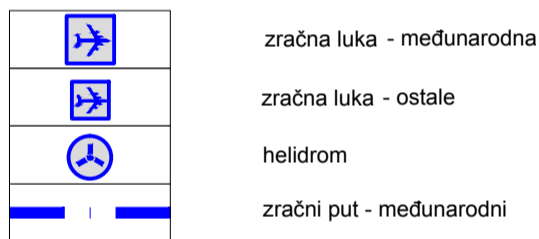

INTEGRALNI TRANSPORT

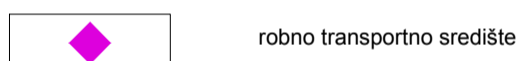

II. POŠTA

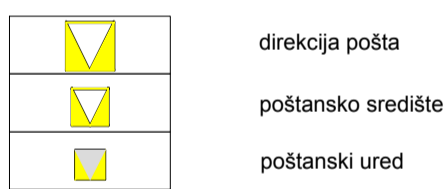

III. JAVNE TELEKOMUNIKACIJE

TELEFONSKA MREŽA - KOMUTACIJSKI ČVOROV I NEPOKRETNJ MREŽI

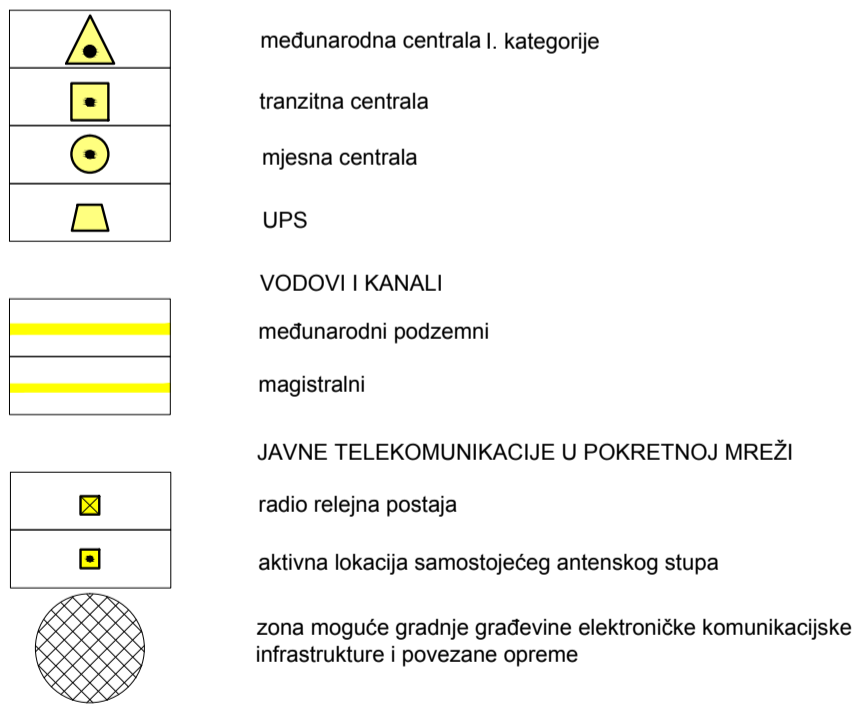

RADIO I TV SUSTAV VEZA



IV. GRANICE

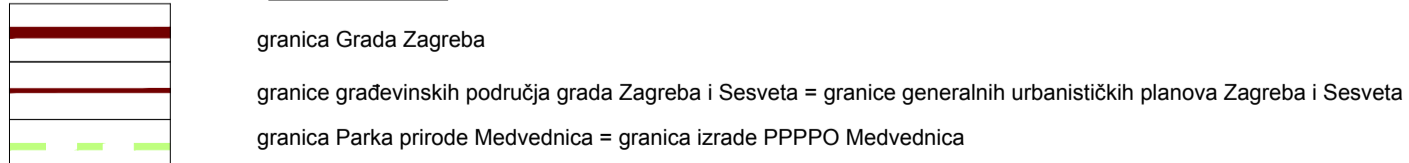

Napomena



PODRUČJE GRAĐEVINSKIH PODRUČJA GRADA ZAGREBA I SESVETA = GRANICE IZRADE GENERALNIH URBANISTIČKIH PLANOVA ZAGREBA I SESVETA - USMJERENJA IZ PPGZ-a

/ detaljnije razgraničenje namjene prostora unutar građevinskih područja grada Zagreba i Sesveta te uvjeti gradnje određuju se generalnim urbanističkim planovima Zagreba i Sesveta /

VEZA KARATA

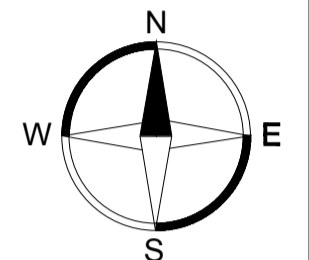
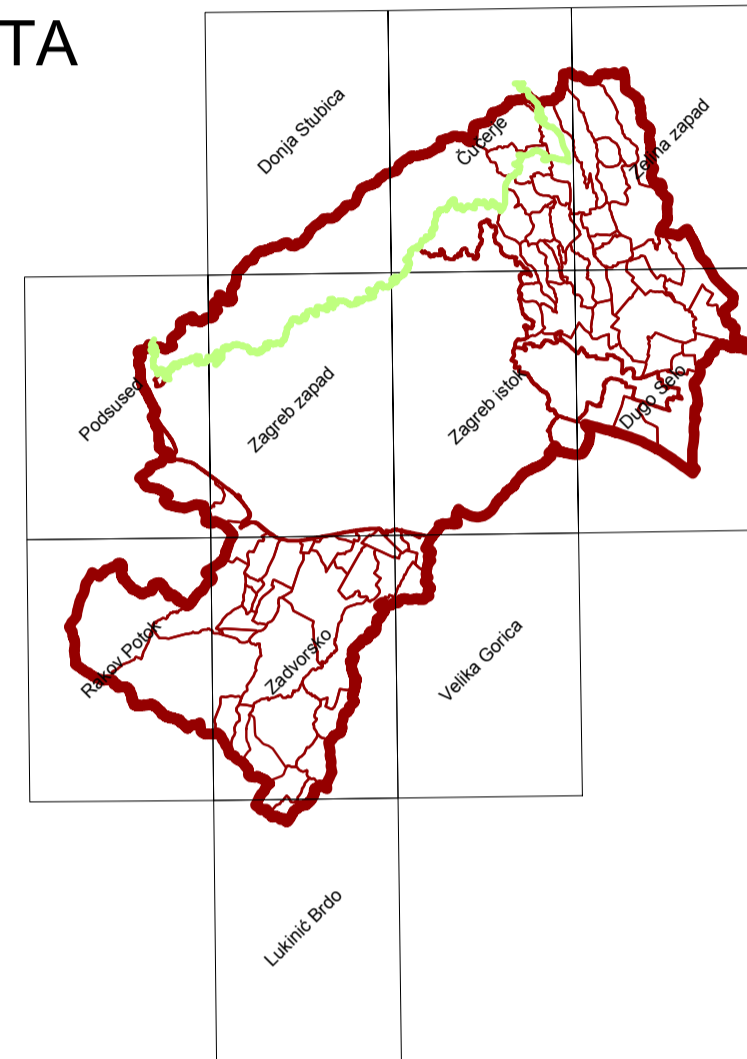

Mjerilo 1:25.000



GRAD ZAGREB

Naziv prostornog plana:

PROSTORNI PLAN GRADA ZAGREBA - IZMJENE I DOPUNE 2014.

KORIŠTENJE I NAMJENA PROSTORA Promet Pošta i telekomunikacije

Broj kartografskog prikaza:	1.B.	Mjerilo kartografskog prikaza:	1:25.000
Odluka o izradi izmjena i dopuna Prostornog plana Grada Zagreba (Službeni glasnik Grada Zagreba 17/10 i 5/12)		Odluka o izmjenama i dopunama Odluke o donošenju Prostornog plana Grada Zagreba (Službeni glasnik Grada Zagreba 21/14)	
Javna rasprava objavljena je: 20. travnja 2011. Ponovna javna rasprava objavljena je: 13. srpnja 2012. Ponovna javna rasprava objavljena je: 3. srpnja 2014.		Javni uvid održan je od 2. svibnja do 16. svibnja 2011. Ponovni javni uvid održan je od 23. srpnja 2012. do 6. kolovoza 2012. Ponovni javni uvid održan je od 14. srpnja 2014. do 21. srpnja 2014.	
Nositelj izrade: Gradski ured za prostorno uređenje, izgradnju Grada, graditeljstvo, komunalne poslove i promet Trg Stjepana Radića 1, Zagreb			
Pečat Gradskog ureda za prostorno uređenje, izgradnju Grada, graditeljstvo, komunalne poslove i promet		Pečatnik Gradskog ureda za prostorno uređenje, izgradnju Grada, graditeljstvo, komunalne poslove i promet	
M.P.		mr.sc. Dinko Bilić, dipl.oec. Odgovorna osoba za provođenje javne rasprave:	
		Marijana Sironić, dipl. ing. arh.	
Suglasnost na Plan: Ministarstvo graditeljstva i prostornog uređenja		Datum: 24. rujna 2014.	
Broj suglasnosti: KLASA: 350-02/14-11-34, URBROJ: 531-05-14-2			
Izradio: Zavod za prostorno uređenje Grada Zagreba Republike Austrije 18, Zagreb			
Pečat pravne osobe koja je izradila Plan:		odgovorna osoba izrađivača Plana: ravnatelj Zavoda za prostorno uređenje Grada Zagreba	
M.P.		Ivica Fanjek, dipl. ing. arh.	
Odgovorni voditelj izrade Izmjena i dopuna Plana:			
M.P.		Sanja Šerbetić Tunjić, dipl. ing. arh.	
Stručni tim u izradi Plana:			
1. Dragica Barešić, dipl.ing.arh.	9. Mario Livaja, dipl.ing.naft.nud.	18. Larisa Nukić	
2. Mirela Bokunčić Zubac, dipl.ing.arh.	10. Ivan Lončarić, prof. geog. i pov.	19. Ana Marija Rajčić, dipl.ing.arh.	
3. Marija Brković	11. Dubravka - Petra Lubin, dipl.ing.arh.	20. Lidija Sekol, dipl.ing.arh.	
4. Maja Bubić, grad. teh.	12. Jasna Magdić, dipl.ing.arh.	21. Jasmina Sirovec Vanić, dipl.ing.arh.	
5. Martina Čavlović, dipl. jur.	13. Tomislav Mamić	22. Sanja Šerbetić Tunjić, dipl.ing.arh.	
6. Ivica Fanjek, dipl.ing.arh.	14. Vlatka Matinković	23. Sabina Šabanović, dipl.ing.arh.	
7. Boris Gregurić, dipl.ing.arh.	15. Nivesa Morar, dipl.ing.arh.	24. Dubravko Širota, dipl.ing.prom.	
8. Kristina Kiš-Bonačić, dipl.ing.arh.	16. Jasmina Nad, dipl.ing.agr.	25. Dubravka Žic, dipl.ing.arh.	
	17. Vladimir Ninić, dipl.ing.grad.		
Geoinformatička obrada: Geofoto d.o.o. - Kartografski odjel			
Pečat Gradske skupštine Grada Zagreba		Predsjednik Gradske skupštine Grada Zagreba:	
M.P.		Darinko Kosor	
Istovjetnost ovog plana s Izvornikom ovjerava:		Pečat nadležnog tijela:	
		M.P.	

PROSTORNI PLAN GRADA ZAGREBA

Donja Stubica

Topografska karta 1:25000

1. KORIŠTENJE I NAMJENA PROSTORA
1.B. Promet, Pošta i telekomunikacije - izmjene i dopune 2014.

320-2-2

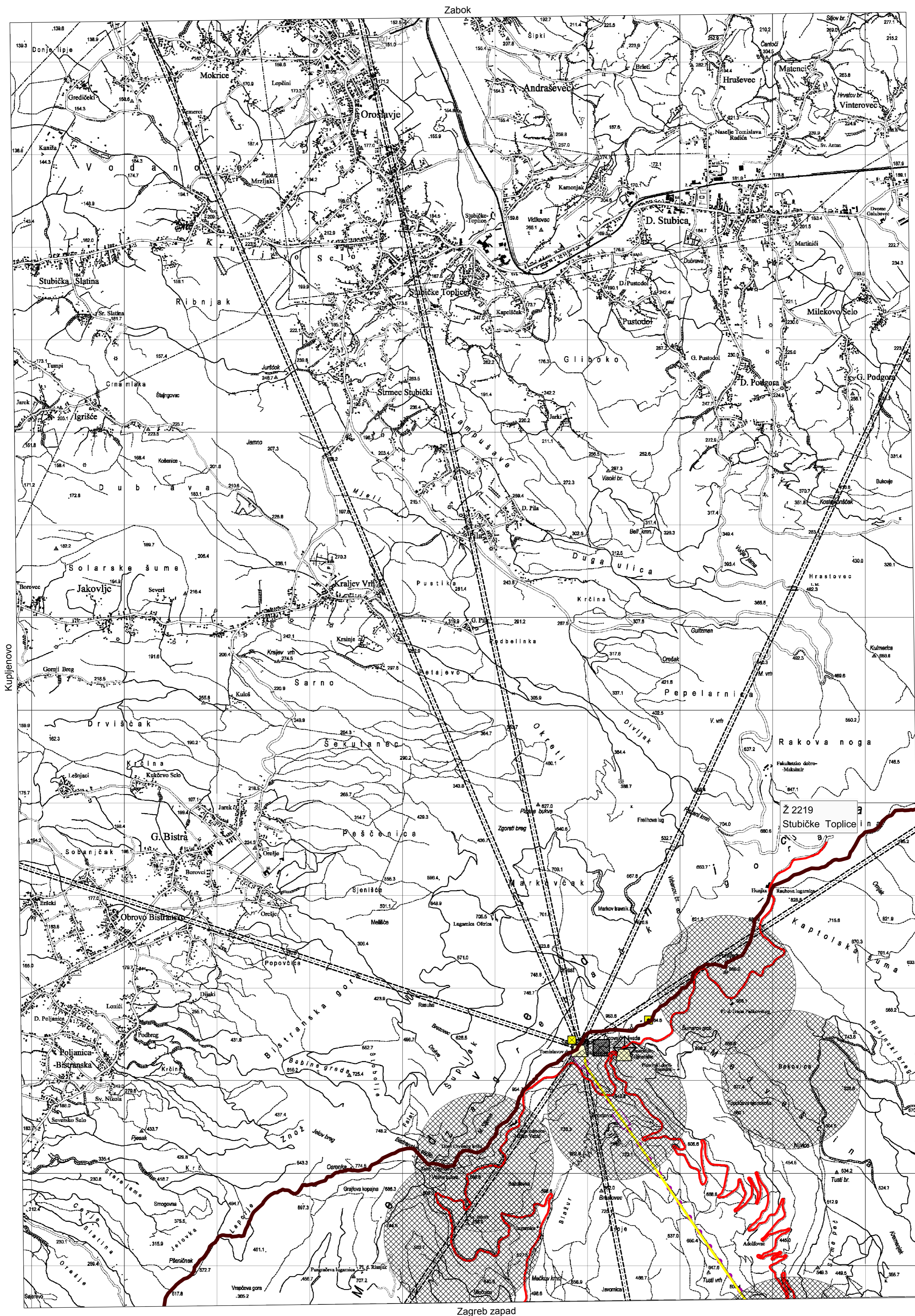

© Zavod za prostorno uređenje Grada Zagreba
Državna geodetska uprava Republike Hrvatske
Gradski zavod za katastar i geodetske poslove Grada Zagreba

1:25 000



Donja Stubica
320-2-2

Gauss-Krügerova projekcija Besselov elipsoid

PROSTORNI PLAN GRADA ZAGREBA

1. KORIŠTENJE I NAMJENA PROSTORA

1.B. Promet, Pošta i telekomunikacije - izmjene i dopune 2014.

Čučerje

033-1-1

Topografska karta 1:25000

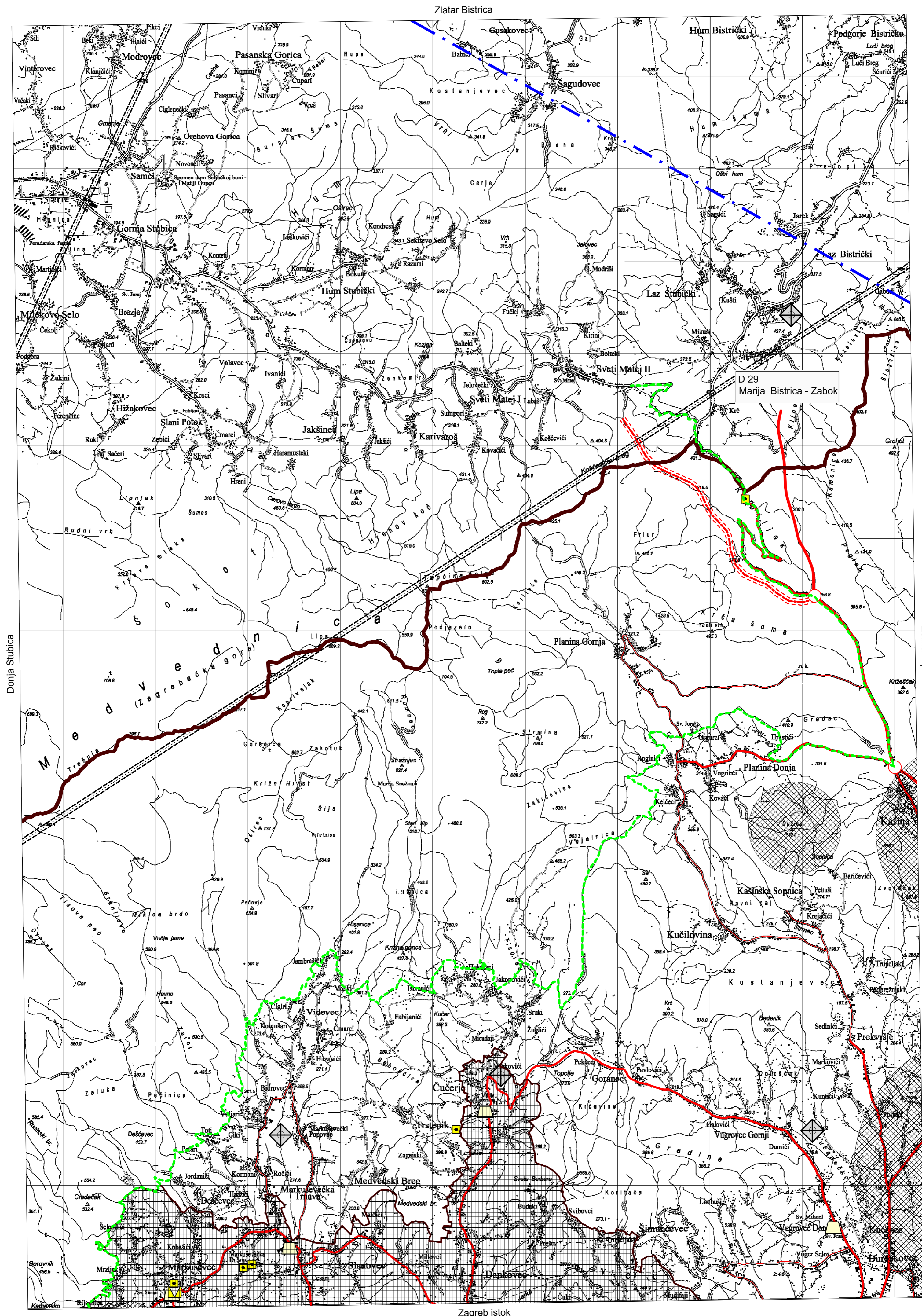

© Zavod za prostorno uređenje Grada Zagreba
Državna geodetska uprava Republike Hrvatske
Gradski zavod za katastar i geodetske poslove Grada Zagreba

1:25000

Čučerje
033-1-1

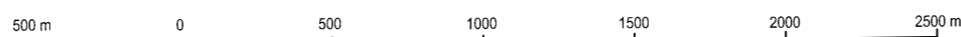

Gauss-Krügerova projekcija Besašlov elipsoid

PROSTORNI PLAN GRADA ZAGREBA

Zelina - zapad

Topografska karta 1:25000

1. KORIŠTENJE I NAMJENA PROSTORA
1.B. Promet, Pošta i telekomunikacije - izmjene i dopune 2014.

033-1-2

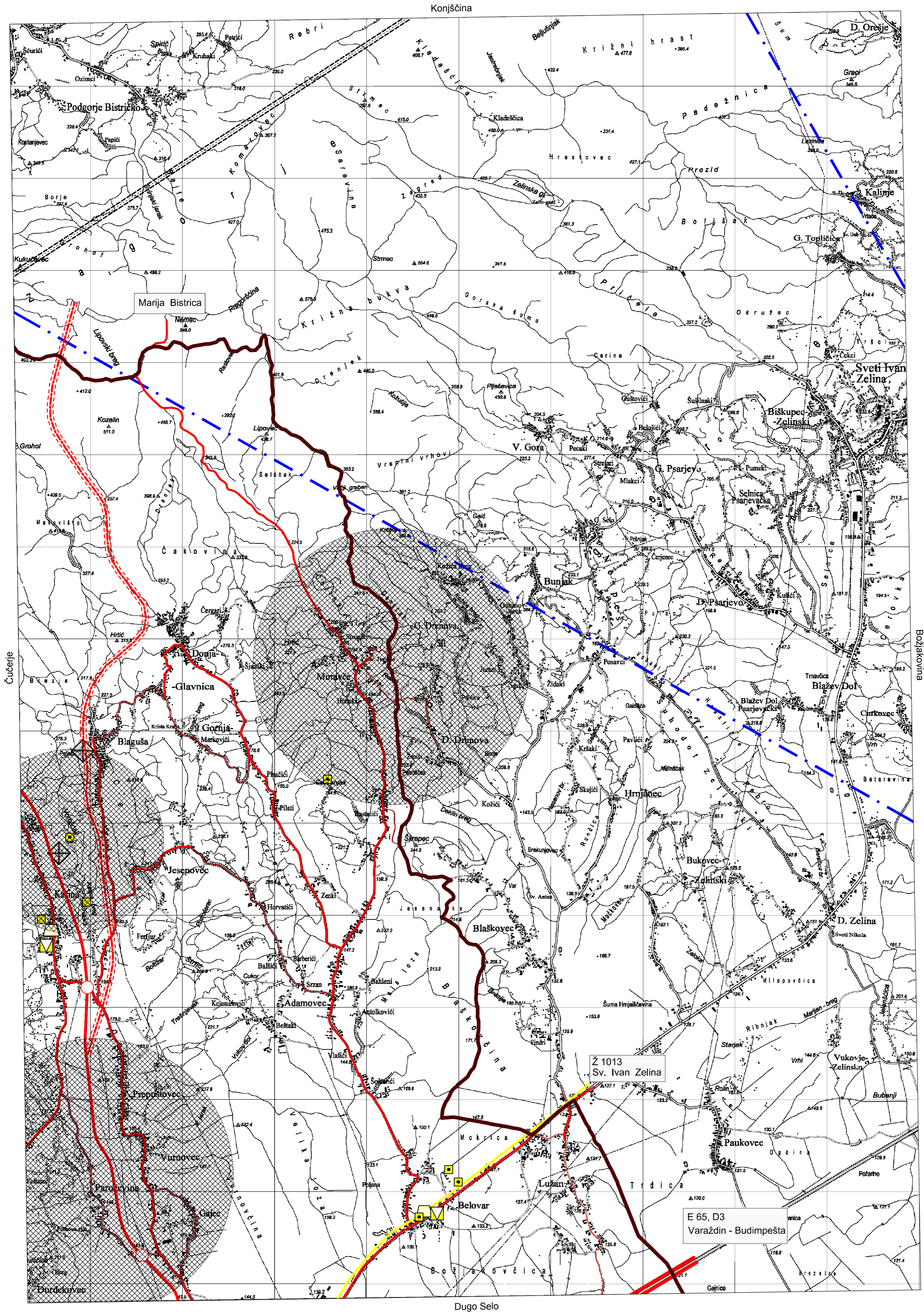

© Zavod za prostorno uređenje Grada Zagreba
 Državna geodetska uprava Republike Hrvatske
 Gradski zavod za katastar i geodetske poslove Grada Zagreba

1:25000

Zelina - zapad
033-1-2



Gauss-Krügerova projekcija Besselov elipsoid

PROSTORNI PLAN GRADA ZAGREBA

Podsused

Topografska karta 1:25000

1. KORIŠTENJE I NAMJENA PROSTORA
1.B. Promet, Pošta i telekomunikacije - izmjene i dopune 2014.

320-2-3

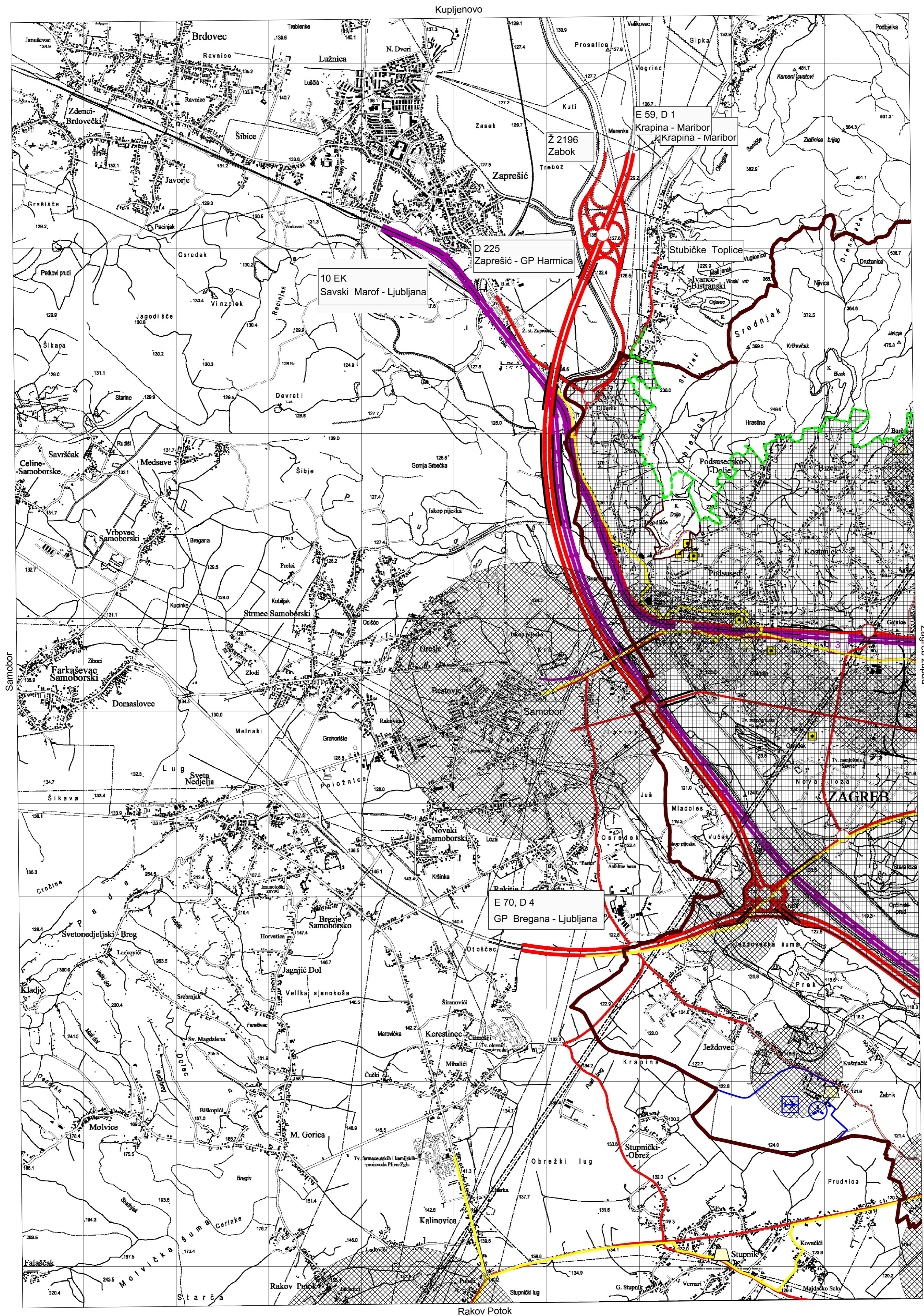

© Zavod za prostorno uređenje Grada Zagreba
Državna geodetska uprava Republike Hrvatske
Gradski zavod za katastar i geodetske poslove Grada Zagreba

1:25 000

500 m 0 500 1000 1500 2000 2500 m

Podsused
320-2-3

Gauss-Krügerova projekcija Bessebov elipsoid

PROSTORNI PLAN GRADA ZAGREBA

Zagreb - zapad

Topografska karta 1:25000

1. KORIŠTENJE I NAMJENA PROSTORA
1.B. Promet, Pošta i telekomunikacije - izmjene i dopune 2014.

320-2-4

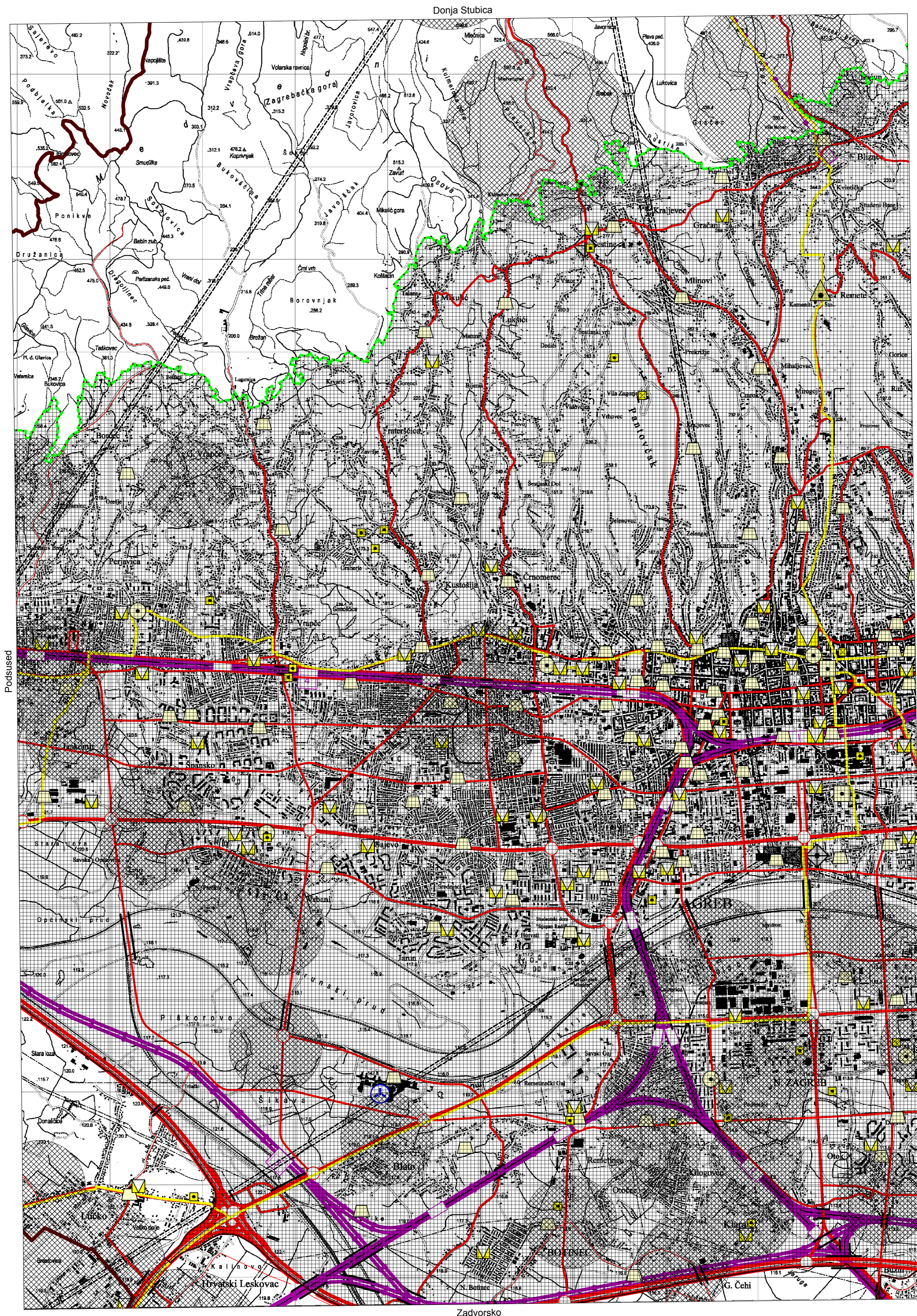

© Zavod za prostorno uređenje Grada Zagreba
Državna geodetska uprava Republike Hrvatske
Gradski zavod za katastar i geodetske poslove Grada Zagreba

1:25 000

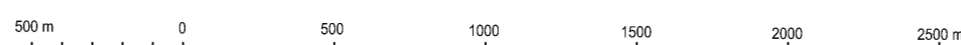

Zagreb - zapad
320-2-4

Gauss-Krügerova projekcija Beselov elipsoid

PROSTORNI PLAN GRADA ZAGREBA

1. KORIŠTENJE I NAMJENA PROSTORA 1.B. Promet, Pošta i telekomunikacije - izmjene i dopune 2014.

Zagreb-istok
033-1-3

Topografska karta 1:25000

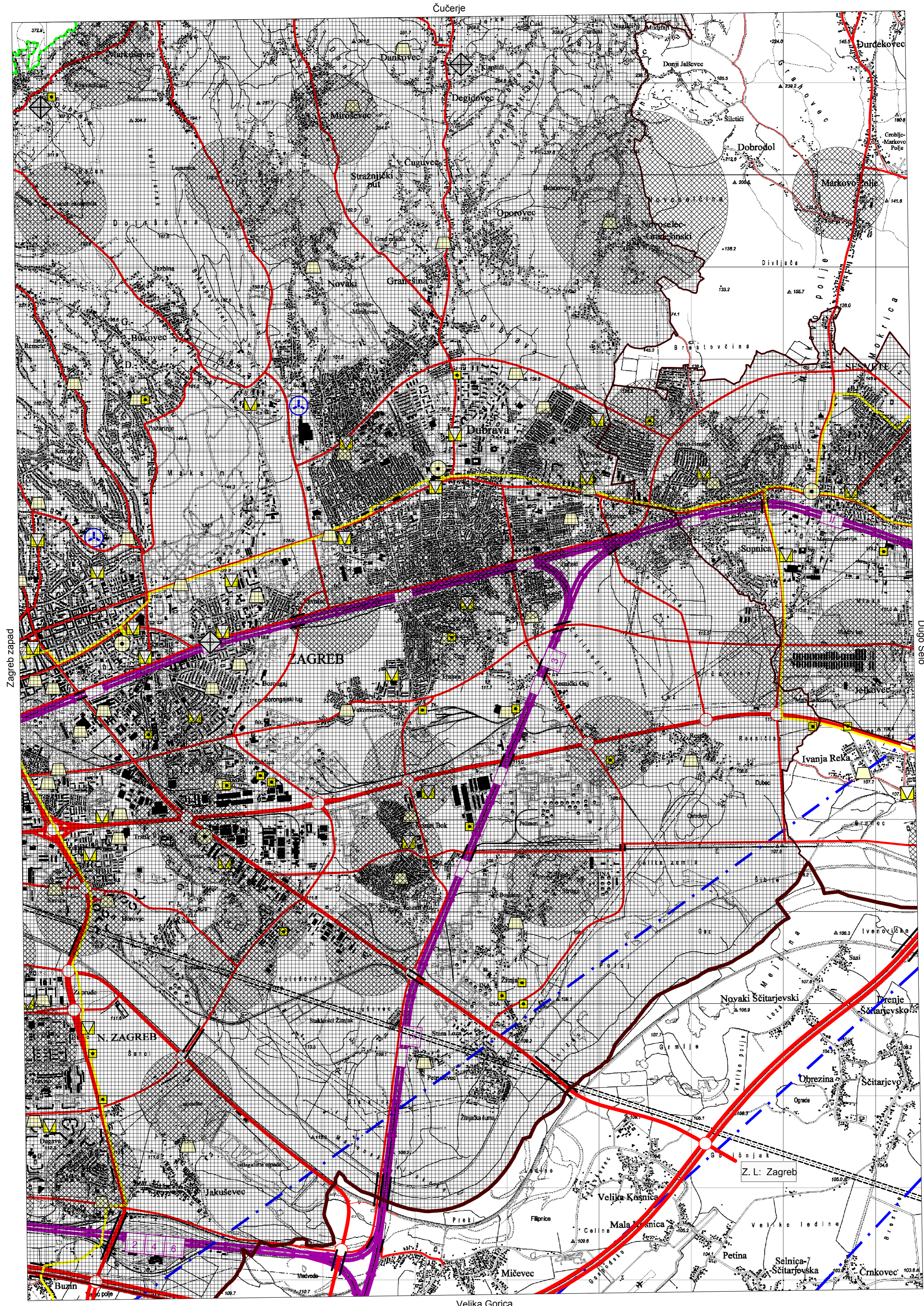

© Zavod za prostorno uređenje Grada Zagreba
Državna geodetska uprava Republike Hrvatske
Gradski zavod za katastar i geodetske poslove Grada Zagreba

1:25000

Zagreb-istok
033-1-3

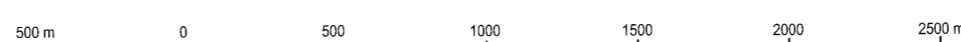

Gauss-Krügerova projekcija Besselov elipsoid

PROSTORNI PLAN GRADA ZAGREBA

Topografska karta 1:25000

1. KORIŠTENJE I NAMJENA PROSTORA
1.B. Promet, Pošta i telekomunikacije - izmjene i dopune 2014.

Dugo Selo
033-1-4

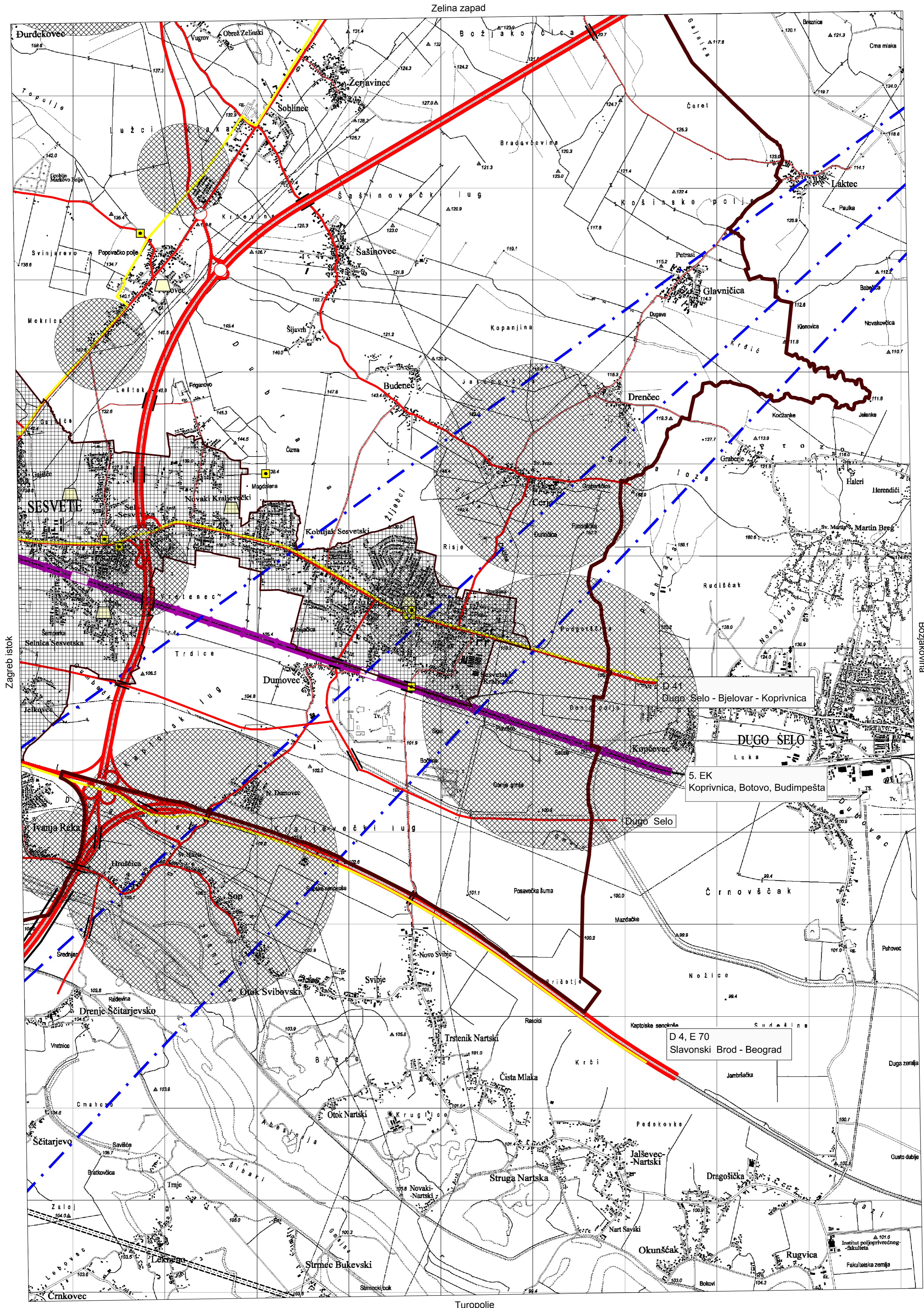

© Zavod za prostorno uređenje Grada Zagreba
Državna geodetska uprava Republike Hrvatske
Gradski zavod za katastar i geodetske poslove Grada Zagreba

1:25000

Dugo Selo
033-1-4

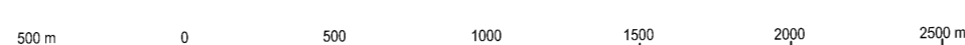

Gauss-Krögerova projekcija - Beševičev elipsoid

PROSTORNI PLAN GRADA ZAGREBA

1. KORIŠTENJE I NAMJENA PROSTORA

1.B. Promet, Pošta i telekomunikacije - izmjene i dopune 2014.

Zadvorsko

320-4-2

Topografska karta 1:25000

Zagreb zapad

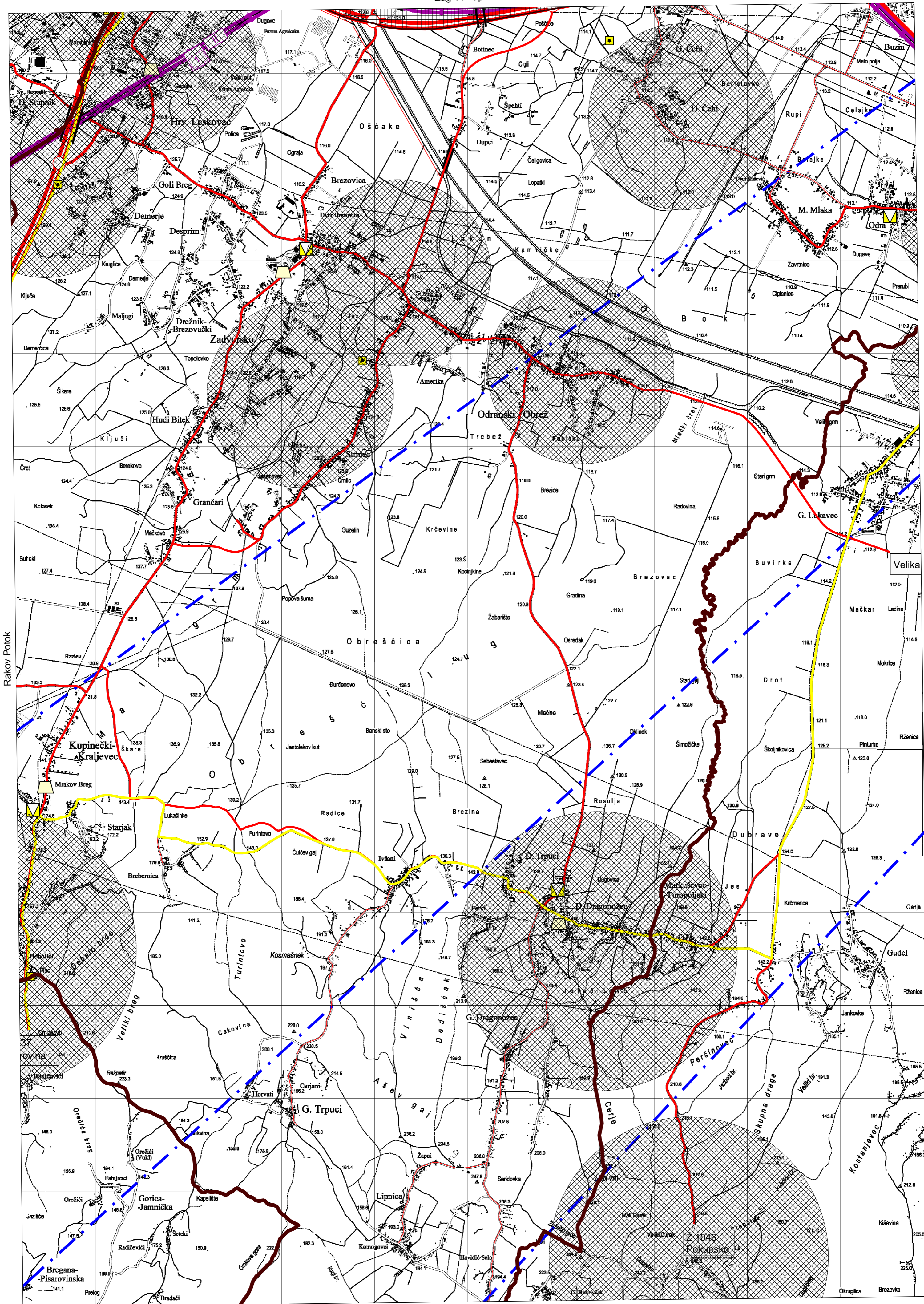

Rakov Potok

Velika Gorica

Lukinić Brdo

PROSTORNI PLAN GRADA ZAGREBA

1. KORIŠTENJE I NAMJENA PROSTORA

1.B. Promet, Pošta i telekomunikacije - izmjene i dopune 2014.

Velika Gorica

321-3-1

Topografska karta 1:25000

Zagreb istok

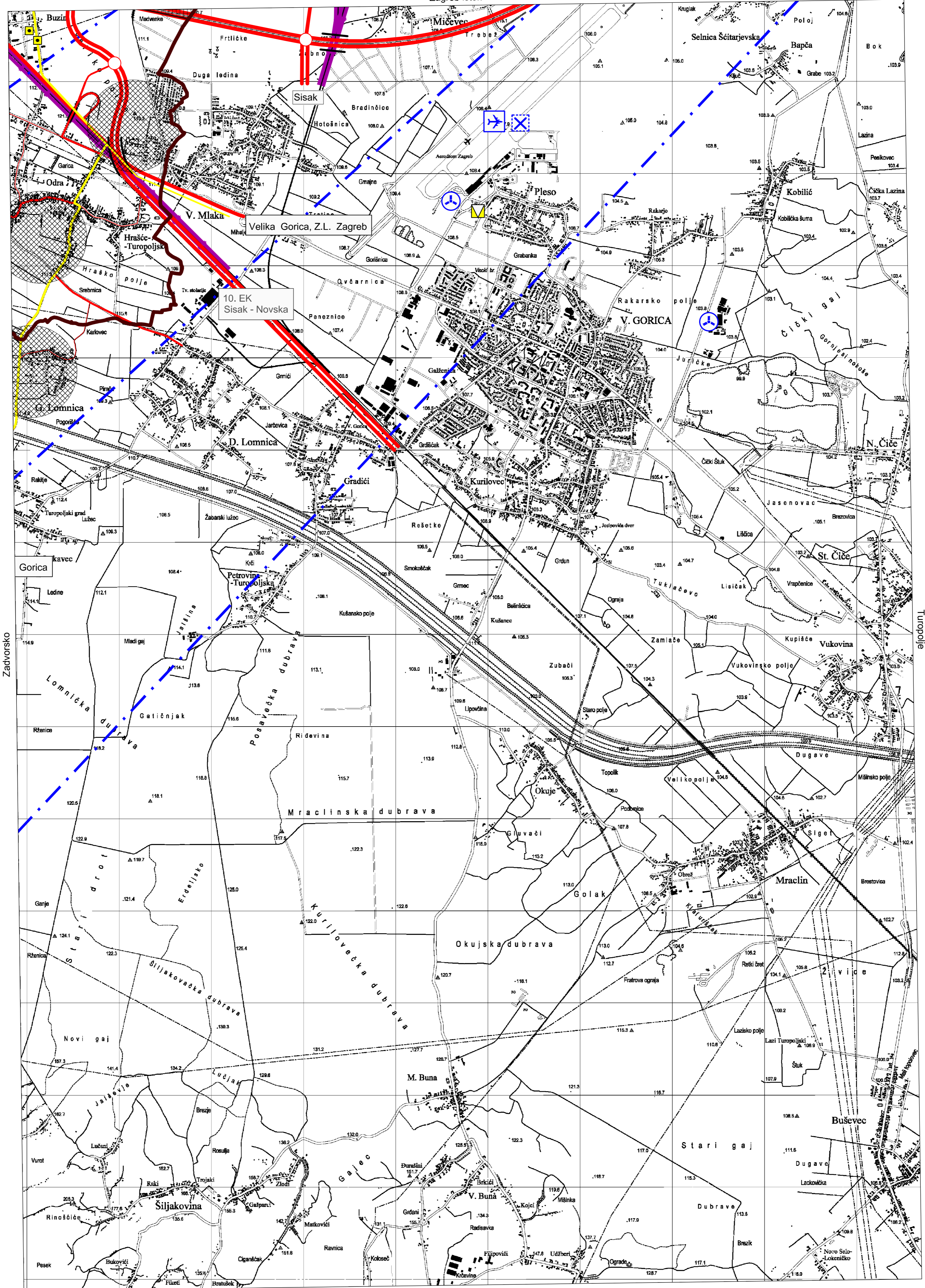

Zadvarsko

Turpoltje

Kravarsko

